



BOLETIM OFICIAL ELETRÔNICO

Boletim do Município de Barra do Piraí | Poder Executivo | Ano 16 | Nº 072 | 17 de Setembro de 2020

INFORMAÇÃO

É RESPONSABILIDADE

**TOME CUIDADO PARA NÃO COMPATILHAR
NOTÍCIAS FALSAS:**



**A INFORMAÇÃO
É VERDADEIRA?**



**CERTIFIQUE-SE EM
CANAIS OFICIAIS
E CONHECIDOS**



COMPARTILHE



**PREFEITURA DE
BARRA DO PIRAI**





PREFEITURA MUNICIPAL DE BARRA DO PIRAÍ

Prefeito

Mario Esteves

Vice-Prefeito

João Antônio Camerano Neto

Secretário Municipal de Governo

Flavio de Andrade Camerano

Procurador Geral do Município

José Mauro da Silva Junior

Secretário Municipal de Administração

Dione Barbosa Caruzo - Interino

Secretário Municipal de Comunicação

Frank Tavares Silva

Secretário Municipal de Fazenda

Viviany Taranto

Secretário Municipal de Planejamento e Coordenação

Dione Barbosa Caruzo

Secretária Municipal de Assistência Social

Paloma Blunk dos Reis Esteves

Secretário Municipal de Obras Públicas

Wlader Dantas Pereira

Secretário Municipal de Água e Esgoto

Robson Miguel Maia da Silva

Secretário Municipal de Serviços Públicos

Rodrigo Baptista do Nascimento

Secretária Municipal de Saúde

Wagner Pinto Teixeira

Secretária Municipal de Educação

Glória José da Silva Guimarães

Secretário Municipal de Trabalho e Desenvolvimento Econômico

Wagner Bastos Aiex

Secretário Municipal de Turismo e Cultura

Juberto Folena de Oliveira Júnior

Consultor Legislativo

Secretário Municipal de Recursos Humanos

Alex da Silva Barbosa

Secretária Municipal de Esporte e Lazer

Francisco Barbosa Leite

Secretário Municipal de Ambiente

Francisco Barbosa Leite - Interino

Secretário Municipal de Agricultura

Francisco Barbosa Leite - Interino

Secretário Municipal de Cidadania e Ordem Pública

Wagner Bastos Aiex - Interino

Secretário Municipal de Defesa Civil

Wlader Dantas Pereira - Interino

Secretário Especial de Inovação e Tecnologia da Informação

Flavio de Andrade Camerano - Interino

Secretário Municipal do Complexo da Califórnia e São José do Turvo

Rodrigo Baptista do Nascimento

Secretário Municipal de Habitação

Wagner Bastos Aiex - Interino

Diretor do Fundo de Previdência

Pâmela Lúcia Ornellas Pinto Oliveira

Controlador Geral do Município

Wendel Barbosa Caruzo

Controlador Geral da Saúde

Sergio Augusto Ribeiro de Souza

Consultor de Saúde

PODER LEGISLATIVO

Mesa Diretora

Luiz Roberto Coutinho

Presidente

Valdecir Groetares Pegas

1º Vice Presidente

Paulo Rogério de Oliveira Ganem

2º Vice Presidente

Espedito Monteiro de Almeida

3º Vice Presidente

Pedro Fernando de Souza Alves

1º Secretário

Rafael Santos Couto

2º Secretário

Vereadores

Anderson Ribeiro Pereira

Antônio José da Silva

Cléber Bezerra da Silva

Cléber Paiva Guimarães

Cristiano Gama de Almeida

Jair Ferreira Borges

João Paulo Mariano Novas

Joel de Freitas Tinoco

Paulo César Vieira de Almeida Filho





SUMÁRIO

Secretaria Municipal de Governo.....	04
Secretaria Municipal de Administração.....	12
Fundo de Previdência.....	15
Secretaria Municipal de Saúde.....	15
Secretaria Municipal de Fazenda.....	18
Secretaria Municipal de Planejamento.....	42



PREFEITURA DE
BARRA DO PIRAÍ



GOVERNO



ESTADO DO RIO DE JANEIRO
PREFEITURA MUNICIPAL DE BARRA DO PIRAI
GABINETE DO PREFEITO

DECRETO Nº086 DE 14 DE SETEMBRO DE 2020.

EMENTA: “**ABRE CRÉDITO ADICIONAL SUPLEMENTAR** no valor de R\$ 300.000,00 (trezentos mil reais) para reforço de saldo de dotações consignadas no Orçamento Programa em vigor e da outras correlatas providências”.

MÁRIO REIS ESTEVES, PREFEITO MUNICIPAL, usando das atribuições que lhe confere a legislação em vigor, em especial o artigo 4º, inciso I, da Lei Municipal nº 3.214 de 20 de dezembro de 2019 – **Lei Orçamentária**,

Art. 1º. Fica aberto o **CRÉDITO ADICIONAL SUPLEMENTAR** no valor de R\$ 300.000,00 (trezentos mil reais) para reforço da seguinte dotação, a saber:

Codificação	Discriminação da Despesa	Valor em R\$
30.	Fundo Municipal de Saúde de Barra do Piraí	
30.04.	Fundo Municipal de Saúde de Barra do Piraí	
30.04.10.	Saúde	
30.04.10.122.	Administração Geral	
30.04.10.122.0020.	Promoção de Ações e Serviços de Saúde	
30.04.10.122.0020.2.961	Manutenção da Unidade	
3.3.90.39.99.00.00.00.0000	Outros Serviços de Terceiros - Pessoa Jurídica	250.000,00
3.3.90.92.00.00.00.00.0000	Despesas de Exercícios Anteriores	50.000,00
TOTAL DA SUPLEMENTAÇÃO (R\$)		300.000,00

Art. 2º. Para permitir a abertura do Crédito Adicional Suplementar, mencionado no artigo anterior, será utilizado como fonte de recurso à anulação parcial e na forma que prevê o artigo 43 e seus parágrafos da Lei Federal nº 4.320, de 17 de março de 1964:

Codificação	Discriminação da Despesa	Valor em R\$
30.	Fundo Municipal de Saúde de Barra do Piraí	
30.04.	Fundo Municipal de Saúde de Barra do Piraí	
30.04.10.	Saúde	
30.04.10.122.	Administração Geral	
30.04.10.122.0020.	Promoção de Ações e Serviços de Saúde	
30.04.10.122.0020.3.053	MANUT. DA UNIDADE - CENTRAL DE MANDADOS JUDICIAIS	
3.3.90.39.99.00.00.00.0000	Outros Serviços de Terceiros - Pessoa Jurídica	50.000,00
30.	Fundo Municipal de Saúde de Barra do Piraí	
30.04.	Fundo Municipal de Saúde de Barra do Piraí	
30.04.10.	Saúde	
30.04.10.301.	Atenção Básica	
30.04.10.301.0020.	Promoção de Ações e Serviços de Saúde	





ESTADO DO RIO DE JANEIRO
PREFEITURA MUNICIPAL DE BARRA DO PIRAI
GABINETE DO PREFEITO

30.04.10.301.0020.3.099	AQUIS. DE UTI MÓVEL PARA ATENDIMENTO 24HS BAIRRO CALIFÓRNIA	
4.4.90.52.48.00.00.00.0000	Veículos Diversos	110.000,00
30.	Fundo Municipal de Saúde de Barra do Piraí	
30.04.	Fundo Municipal de Saúde de Barra do Piraí	
30.04.10.	Saúde	
30.04.10.301.	Atenção Básica	
30.04.10.301.0020.	Promoção de Ações e Serviços de Saúde	
30.04.10.301.0020.5.023	AMBULÂNCIA PARA O BAIRRO LAGO AZUL	
4.4.90.52.48.00.00.00.0000	Veículos Diversos	140.000,00
TOTAL DA ANULAÇÃO (R\$)		300.000,00

Art. 3º. Este Decreto entrará em vigor na data de sua publicação, revogadas as disposições em contrário.

Barra do Piraí (RJ), 14 de setembro de 2020.

MÁRIO REIS ESTEVES
Prefeito Municipal



LEI MUNICIPAL Nº 3316 DE 14 DE SETEMBRO DE 2020.

DÁ DENOMINAÇÃO A LOGRADOURO PÚBLICO”.

A CÂMARA MUNICIPAL DE BARRA DO PIRAÍ, ESTADO DO RIO DE JANEIRO, no uso de suas atribuições legais, aprova e eu sanciono a seguinte Lei:

Art. 1º. Passa a denominar-se Antônio Henrique Oliveira Lima Nora, a ponte de cimento sobre o Rio Piraí, que liga a Rua Alan Kardeck as instalações do SENAI no bairro Muqueca, nesta.

Art. 2º. Esta Lei entra em vigor na data de sua publicação, revogadas as disposições em contrário.

GABINETE DO PREFEITO, 14 DE SETEMBRO DE 2020.

MARIO REIS ESTEVES
Prefeito Municipal

Projeto de lei nº 099 /2020
Autor: Joel de Freitas Tinoco

LEI MUNICIPAL Nº 3317 DE 14 DE SETEMBRO DE 2020.

“DENOMINA DE RUA PADRE ABDON GASCON ALONSO RAMIRO, O LOGRADOURO PÚBLICO QUE MENCIONA”.

A CÂMARA MUNICIPAL DE BARRA DO PIRAÍ, ESTADO DO RIO DE JANEIRO, no uso de suas atribuições legais, aprova e o Representante legal do Poder Executivo sanciona a seguinte Lei:

Art. 1º. Denominar-se-á de Rua Padre Abdon Gascon Alonso Ramiro, o logradouro situado no bairro Vale do Ipiranga, no Loteamento Vilage Francisco Furtado, como sendo a Rua Projetada “A”.

Art. 2º. Esta Lei entra em vigor na data de sua publicação, revogando as disposições em contrário.

GABINETE DO PREFEITO, 14 DE SETEMBRO DE 2020.

MARIO REIS ESTEVES
Prefeito Municipal

Projeto de lei nº 212 /2019
Autor: Antônio José Souza da Silva



ESTADO DO RIO DE JANEIRO
CÂMARA MUNICIPAL DE BARRA DO PIRAÍ
Gabinete do Presidente

LEI MUNICIPAL Nº 3318 DE 17 DE SETEMBRO DE 2020.

EMENTA: "Autoriza a abertura de **Crédito Adicional Especial** no valor de **R\$3.752.756,00 (três milhões, setecentos e cinquenta e dois mil, setecentos e cinquenta e seis reais)** Programa em vigor e dá outras correlatas providências".

A CÂMARA MUNICIPAL DE BARRA DO PIRAÍ APROVA E EU SANCIONO A PRESENTE LEI:

Art. 1º. Fica o Poder Executivo Municipal autorizado a abrir **CRÉDITO ADICIONAL ESPECIAL** no valor de **R\$ 3.752.756,00 (três milhões, setecentos e cinquenta e dois mil, setecentos e cinquenta e seis reais)** para criação das seguintes despesas, a saber:

Codificação	Discriminação da Despesa	Valor em R\$
30. 30.04. 30.04.10. 30.04.10.301. 30.04.10.301.0020. 30.04.10.301.0020.3.171 3.3.90.30.99.00.00.00.0108	Fundo Municipal de Saúde de Barra do Piraí Fundo Municipal de Saúde de Barra do Piraí Saúde Atenção Básica Ações de Saúde Enfretamento da Emergência de Saúde Pública de Importância Internacional decorrentes da Coronavírus – COVID 19 Outros Materiais de Consumo	1.313.464,60
30. 30.04. 30.04.10. 30.04.10.302. 30.04.10.302.0020. 30.04.10.302.0020.3.172 3.3.90.30.99.00.00.00.0108	Fundo Municipal de Saúde de Barra do Piraí Fundo Municipal de Saúde de Barra do Piraí Saúde Assistência Hospitalar e Ambulatorial Ações de Saúde Enfretamento da Emergência de Saúde Pública de Importância Internacional decorrentes da Coronavírus – COVID 19 Outros Materiais de Consumo	750.551,20
30. 30.04. 30.04.10. 30.04.10.303. 30.04.10.303.0020. 30.04.10.303.0020.3.173 3.3.90.30.99.00.00.00.0108	Fundo Municipal de Saúde de Barra do Piraí Fundo Municipal de Saúde de Barra do Piraí Saúde Suporte Profilático e Terapêutico Ações de Saúde Enfretamento da Emergência de Saúde Pública de Importância Internacional decorrentes da Coronavírus – COVID 19 Outros Materiais de Consumo	375.275,60
30. 30.04. 30.04.10. 30.04.10.305. 30.04.10.305.0020. 30.04.10.305.0020.3.174 3.3.90.30.99.00.00.00.0108	Fundo Municipal de Saúde de Barra do Piraí Fundo Municipal de Saúde de Barra do Piraí Saúde Vigilância em Saúde – Vigilância e Promoção da Saúde Ações de Saúde Enfretamento da Emergência de Saúde Pública de Importância Internacional decorrentes da Coronavírus – COVID 19 Outros Materiais de Consumo	1.313.464,60
TOTAL		3.752.756,00

Praça Nilo Peçanha nº 07 – Centro – Barra do Piraí-RJ CEP 27123-020
Tels.: (24)24439650 Fax (24) 24439673





ESTADO DO RIO DE JANEIRO
CÂMARA MUNICIPAL DE BARRA DO PIRAI
Gabinete do Presidente

Art. 2º. Para abertura do presente crédito adicional especial será utilizado como fonte de recurso, conforme documentos em anexo e na forma que prevê o artigo 43 e seus parágrafos da Lei Federal nº 4.320, de 17 de março de 1964:

Convênio no valor total de **R\$ 3.752.756,00 (três milhões, setecentos e cinquenta e dois mil, setecentos e cinquenta e seis reais)**, proveniente do repasse do Fundo Nacional de Saúde - Ministério da Saúde "Enfrentamento da Emergência de Saúde Pública de importância internacional decorrente da Coronavírus – COVID 19" de acordo com a Portaria nº 1.666 de 1º de julho de 2020 e extrato bancário do Banco do Brasil, agência nº 73-6 conta corrente nº 79.377-9 em 15/07/2020.

Art. 3º. Esta Lei entrará em vigor na data de sua publicação, revogadas as disposições em contrário.

GABINETE DO PREFEITO, 17 DE SETEMBRO DE 2020.

MÁRIO REIS ESTEVES
Prefeito Municipal

Mensagem nº041/GP/2020
Projeto de lei nº 128/2020
Autor: Executivo Municipal

*Praça Nilo Peçanha nº 07 – Centro – Barra do Piraí-RJ CEP 27123-020
Tels.: (24)24439650 Fax (24) 24439673*

2





ESTADO DO RIO DE JANEIRO
 CÂMARA MUNICIPAL DE BARRA DO PIRAÍ
 Gabinete do Presidente

EXTRATO COMPROVANDO O SALDO EM CONTA

GOVERNO		Extrato conta corrente		G3311714224249911 17/08/2020 14:25:51	
Cliente - Conta atual Agência 73-6 Conta corrente 79377-9 RJ 330030 FMS CUSTEIO SUS Período do extrato 15/07/2020 até 15/07/2020					
Secretaria Municipal de Saúde Processo nº 1860/2020 Fis. 04 Rubrica RP					
Lançamentos					
Dt. movimento	Dt. balancete	Histórico	Documento	Valor R\$	Saldo
14/07/2020		Saldo Anterior			0,00 C
15/07/2020		+ Ordem Banc?ria	2.736.509.000.001	116.317,97 C	
		005304930001-71 DIRETORIA EXECUTIVA DO			
15/07/2020		+ Ordem Banc?ria	2.736.509.000.002	1.000.000,00 C	
		005304930001-71 DIRETORIA EXECUTIVA DO			
15/07/2020		+ Ordem Banc?ria	2.736.509.000.003	1.000.000,00 C	
		005304930001-71 DIRETORIA EXECUTIVA DO			
15/07/2020		+ Ordem Banc?ria	2.736.509.000.004	1.000.000,00 C	
		005304930001-71 DIRETORIA EXECUTIVA DO			
15/07/2020		+ Ordem Banc?ria	2.736.509.000.005	636.438,03 C	
		005304930001-71 DIRETORIA EXECUTIVA DO			
15/07/2020		+ Transfer?ncia enviada	550.073.000.010.743	5.624,18 D	
		15/07 0073 10743-3 PM BARRA DO PI			
15/07/2020		+ Transfer?ncia enviada	550.073.000.010.743	9.207,76 D	
		15/07 0073 10743-3 PM BARRA DO PI			
15/07/2020		+ Transfer?ncia enviada	550.073.000.010.743	4.873,02 D	
		15/07 0073 10743-3 PM BARRA DO PI			
15/07/2020		+ Transfer?ncia enviada	550.073.000.010.743	5.624,18 D	
		15/07 0073 10743-3 PM BARRA DO PI			
15/07/2020		+ Transfer?ncia enviada	550.073.000.010.743	17.079,67 D	
		15/07 0073 10743-3 PM BARRA DO PI			
15/07/2020		+ Transfer?ncia enviada	550.073.000.010.743	4.873,02 D	
		15/07 0073 10743-3 PM BARRA DO PI			
15/07/2020		+ Transfer?ncia enviada	550.073.000.010.743	17.079,67 D	
		15/07 0073 10743-3 PM BARRA DO PI			
15/07/2020		+ Transfer?ncia enviada	550.073.000.010.743	9.207,76 D	
		15/07 0073 10743-3 PM BARRA DO PI			
15/07/2020		+ Transfer?ncia enviada	550.262.000.015.150	51.625,00 D	
		15/07 0262 15150-5 FMS CISMEPA CO			
15/07/2020		+ Transfer?ncia enviada	550.262.000.073.028	3.118,01 D	
		15/07 0262 73028-9 CISMEPA CONS I			
15/07/2020		+ Transfer?ncia enviada	553.180.000.409.045	4.241,20 D	
		15/07 3180 WHITE MAR 00001606604000149			
15/07/2020		BB CP Automatico S P	1.200.070	3.752.756,00 D	
15/07/2020		BB CP Automatico S P	70	132.553,47 C	
15/07/2020		S A L D O			0,00 C

Transação efetuada com sucesso por: J7103470 IRACI FIGUEIREDO DE SOUZA.

Serviço de Atendimento ao Consumidor - SAC 0800 729 0722

Ouvidoria BB 0800 729 5678
 Para deficientes auditivos 0800 729 0088

Praça Nilo Peçanha nº 07 – Centro – Barra do Piraí-RJ CEP 27123-020
 Têls.: (24)24439650 Fax (24) 24439673



PORTARIA Nº 600/2020

O Prefeito Municipal de Barra do Piraí, Estado do Rio de Janeiro, no uso de suas atribuições legais e Constitucionais,

RESOLVE:

Art. 1º - EXONERAR, ALINE DE PAIVA LOPES, do Cargo em Comissão de Supervisor Administrativo – Diretoria de Controle, Avaliação e Auditoria, Nível DAS-1, da estrutura da Secretaria Municipal de Saúde, para o qual fora nomeada pela Portaria nº 163/2019.

Art. 2º - Esta Portaria entra em vigor na data de sua publicação, surtindo seus efeitos a partir de 16/09/2020.

GABINETE DO PREFEITO, 15 DE SETEMBRO DE 2020.

MARIO REIS ESTEVES
Prefeito Municipal

smg/fac/ebmp

PORTARIA Nº 601/2020

O Prefeito Municipal de Barra do Piraí, Estado do Rio de Janeiro, no uso de suas atribuições legais e Constitucionais,

RESOLVE:

Art. 1º NOMEAR, de acordo com a Lei Municipal nº 326 de 28/04/97, c/c com a Lei nº 3081 de 14 de janeiro de 2019, EMANUELE JACIMAR NUNES SILVEIRA, para ocupar o cargo comissionado de Supervisor Administrativo – Diretoria de Controle, Avaliação e Auditoria, da estrutura da Secretaria Municipal de Saúde, Nível DAS-1.

Art. 2º - Esta Portaria entra em vigor na data de sua publicação, surtindo seus efeitos a partir de 16/09/2020.

GABINETE DO PREFEITO, 15 DE SETEMBRO DE 2020.

MARIO REIS ESTEVES
Prefeito Municipal

smg/fac/ebmp

PORTARIA Nº602/2020

O PREFEITO MUNICIPAL DE BARRA DO PIRAI, no uso de suas atribuições legais e de constitucionais,

CONSIDERANDO a Portaria nº 259/2020, de 28 de abril de 2020, que designou Fiscais do Contrato nº 14/2020, firmado com a empresa MARMER MANUTENÇÃO INDUSTRIAL LTDA – Processo nº 9945/19;

CONSIDERANDO a solicitação da Secretaria Municipal de Água e Esgoto às fls. 359 do processo nº 9945/19, que solicita substituição de um dos fiscais;

RESOLVE:

Art. 1º SUBSTITUIR, na Portaria nº 259/2020, de 28 de abril de 2020, como Gestor do Contrato nº 98/2018, firmado com a empresa MARMER MANUTENÇÃO INDUSTRIAL LTDA – Processo nº 9945/19, LYNCON DE SOUZA DA SILVA – matr. 9592 por ROBSON MIGUEL MAIA DA SILVA - matr.9667.

Art. 2º Ficam ratificados os demais termos e membros da referida Portaria, ficando esta fazendo parte integrante e complementar daquela.

Art. 3º - Esta Portaria entra em vigor na data de sua publicação, revogadas as disposições em contrário, em especial a Portaria nº 577/2020.

GABINETE DO PREFEITO, 15 DE SETEMBRO DE 2020.

MARIO REIS ESTEVES
Prefeito Municipal

Processo nº 9945/19
smg/ebmp

PORTARIA Nº 603/2020

O Prefeito Municipal de Barra do Piraí, Estado do Rio de Janeiro, no uso de suas atribuições legais e Constitucionais,

CONSIDERANDO, a recomendação do Tribunal de Contas do Estado do Rio de Janeiro, para que sejam nomeados fiscais para todos os contratos celebrados pela Administração Pública;

RESOLVE:

Art. 1º - DESIGNAR, a servidora RENATA APARECIDA SOARES ÁVILA – matr. 7483, fiscal do Contrato nº 72/2020, firmado com a CUSTOM INFORMÁTICA LTDA, Processo nº 3376/2019, que tem como objeto a contratação de empresa especializada na área de informática para concessão de Licença de Uso por prazo determinado de Sistemas Integrados de Gestão Pública e Serviços de Informática, com instalação, migração/conversão de dados, treinamento, testes, suporte técnico, manutenção, atualização e as alterações que se fizerem necessárias de acordo com as leis vigentes durante a execução do contrato para atendimento às áreas administrativas, tributárias e financeiras, conforme especificação contida no Termo de Referência e do Instrumento Convocatório.

Art. 2º - A servidora ora designada fica incumbida obrigatoriamente de atender as instruções determinadas na Resolução da CGM nº 004 e 007/2018, da Controladoria Geral do Município, até o término do respectivo Contrato.

Art. 3º - Esta Portaria entra em vigor na data de sua publicação.

GABINETE DO PREFEITO, 16 DE SETEMBRO DE 2020.

MARIO REIS ESTEVES
Prefeito Municipal

processo nº 3.376/19
smg/ebmp

PORTARIA Nº 604/2020

O Prefeito Municipal de Barra do Piraí, Estado do Rio de Janeiro, no uso de suas atribuições legais e Constitucionais,

CONSIDERANDO, a recomendação do Tribunal de Contas do Estado do Rio de Janeiro, para que sejam nomeados fiscais para todos os contratos celebrados pela Administração Pública;

RESOLVE:

Art. 1º - DESIGNAR, os servidores LUIZ CARLOS LOPES ALVES – matr.9643, MIGUEL EZÍDIO COSTA – matr. 9512, ROBSON MIGUEL MAIA DA SILVA – matr. 9667 e ELIAS MOURA BARBOSA DA SILVA – matr.9105, como fiscais do Contrato nº 73/2020, firmado com a empresa FRET LOCAÇÃO, PARQUEAMENTO E ADMINISTRAÇÃO LTDA, Processo nº 7197/2020, que tem como objeto a locação de veículos, visando atender a demanda do Município.

Art. 2º - Os servidores ora designados ficam incumbidos obrigatoriamente de atender as instruções determinadas na Resolução da CGM nº 004 e 007/2018, da Controladoria Geral do Município, até o término do respectivo Contrato.

Art. 3º - Esta Portaria entra em vigor na data de sua publicação.

GABINETE DO PREFEITO, 17 DE SETEMBRO DE 2020.

MARIO REIS ESTEVES
Prefeito Municipal

processo nº 7197/20
smg/ebmp

COMUNICADO

FUNDO MUNICIPAL DE SAÚDE, por intermédio da Secretaria Municipal de Saúde de Barra do Piraí, Órgão Gestor do Sistema Único de Saúde local, inscrito no CNPJ sob o n.º 01.606.604/0001-49, com sede e foro à rua Moreira dos Santos, nº 768, bairro centro, nesse Município de Barra do Piraí, neste ato representado por seu Secretário de Saúde, e representante legal, Wagner Pinto Teixeira, vem comunicar à população que às 13:00hs do dia 29/09/2020, irá promover na Câmara Municipal de Barra do Piraí, a apresentação do 2º Quadrimestre Financeiro do Exercício de 2020, em atendimento a legislação vigente, notadamente, às Leis nºs. 101/2000; e, 141/2012.

COMUNICADO

A Prefeitura Municipal de Barra do Piraí, convida a população para a Audiência Pública de Apresentação do Relatório de Avaliação das Metas Fiscais referente ao 2º Quadrimestre de 2020, que será realizada no dia 29 de setembro de 2020, as 15 horas no Plenário da Câmara Municipal.

ADMINISTRAÇÃO

HOMOLOGAÇÃO

Homologo a licitação na modalidade de Concorrência Pública nº 002/2019, objetivando, o CREDENCIAMENTO de Instituições Financeiras Objetivando a Prestação de Serviços Bancários de recolhimento de tributos: impostos, taxas, dívida ativa, contribuições de melhorias e demais receitas públicas municipais através de DAM, com código de barras em padrão FEBRABAN, por intermédio de suas agências, com prestação de contas por meio magnético de valores arrecadados, regula-se, por este Edital e seus anexos, que se regerá pela Lei Federal nº. 8.666, de 21 de junho de 1993 e respectivas alterações, além das demais disposições legais aplicáveis e do dispositivo no presente Edital, em favor da empresa BANCO SANTANDER (BRASIL) S. A., conforme laudas do processo nº 8385/2018. Mário Reis Esteves – Prefeito Municipal.

Homologo a licitação, na modalidade Pregão Eletrônico nº 060/2020 – Objetivando Aquisição de Kit de Gêneros Alimentícios Industrializados para Unidades Escolares, conforme Termo de Referência, em favor da empresa: AMANBELLA COMÉRCIO DE ALIMENTOS EIRELI – para o item: 01, no valor total de R\$ 502.516,08 (quinhentos e dois mil, quinhentos e dezesseis reais e oito centavos), conforme laudas do processo 6732/2020. Importa o presente Pregão Eletrônico nº 060/2020 em R\$ 502.516,08 (quinhentos e dois mil, quinhentos e dezesseis reais e oito centavos), conforme laudas do processo nº 6732/2020. Mário Reis Esteves – Prefeito Municipal.

TERMO DE QUEBRA DE ORDEM CRONOLÓGICA

Contratação de locação de imóvel, conforme Contrato nº 40/2018.

Considerando que essa contratação é essencial para a continuidade e a manutenção dos serviços prestados por esta Secretaria, o não pagamento poderá ocasionar problemas à Administração Pública;

Considerando a dificuldade financeira enfrentada por nosso Município, Estado e País;

Torna-se necessário o pagamento da despesa com base no Art. 5º, § 1º, inciso V da Instrução Normativa nº 002 de 01/03/2018, justificando a quebra da ordem cronológica.

“V-pagamento de contrato cujo objeto seja imprescindível para assegurar a integridade do patrimônio público ou para manter o funcionamento das atividades finalísticas do órgão ou entidade, quando demonstrado o risco de descontinuidade da prestação de um serviço público de relevância ou o cumprimento da missão institucional.”

EXTRATO DA ATA DE REGISTRO DE PREÇOS Nº 033/2020 PREGÃO ELETRÔNICO SRP Nº 048/2020

PARTES: O MUNICÍPIO DE BARRA DO PIRAÍ, POR MEIO DO FUNDO MUNICIPAL DE SAÚDE DE BARRA DO PIRAÍ, POR INTERMÉDIO DA SECRETARIA MUNICIPAL DE SAÚDE – CNPJ Nº: 01.606.604/0001-49. EMPRESAC. H. L. PRODUTOS MÉDICOS HOSPITALARES LTDA – CNPJ Nº: 32.441.650/0001-69.
OBJETO: PROVÁVEL AQUISIÇÃO DE MEDICAMENTOS PARA ATENDIMENTO AOS PACIENTES DE DIVERSOS PROGRAMAS, COMO PROGRAMA DE DOENÇAS CRÔNICO-DEGENERATIVO (HIPERDIA), CENTRO DE APOIO PSICO SOCIAL (CAPS), SAÚDE DA MULHER, TABAGISMO, PROGRAMA DO IDOSO, ATENÇÃO BÁSICA (UNIDADE BÁSICA DE SAÚDE E PROGRAMA DE SAÚDE DA FAMÍLIA), DST/AIDS, ASSIM COMO OS PACIENTES ORIUNDOS DAS UNIDADES BÁSICAS E ESTABELECIMENTOS DE SAÚDE, CONFORME ESPECIFICAÇÃO NO TERMO DE REFERÊNCIA (ANEXO I). PROCESSO ADMINISTRATIVO Nº 869/2020.

ITEM	DESCRIÇÃO DOS ITENS	QTD.	UND.	MARCA	VALOR UNITÁRIO	SUBTOTAL
1	Fluoxetina 20 mg c/ 28 caps.	6330	cx.	Medquímica	R\$ 3,66	R\$ 23.167,80
TOTAL DO ITEM ACIMA Vinte e três mil, cento e sessenta e sete reais e oitenta centavos)					R\$ 23.167,80	

Data da Assinatura: 01 de setembro de 2020.

Vigência - 12 meses conforme cláusula oitava.

Valor total do item 1: R\$ 23.167,80 (vinte e três mil cento e sessenta e sete reais e oitenta centavos).

WAGNER PINTO TEIXEIRA – Secretário Municipal de Saúde

EXTRATO DA ATA DE REGISTRO DE PREÇOS Nº 034/2020 PREGÃO ELETRÔNICO SRP Nº 048/2020

PARTES: O MUNICÍPIO DE BARRA DO PIRAÍ, POR MEIO DO FUNDO MUNICIPAL DE SAÚDE DE BARRA DO PIRAÍ, POR INTERMÉDIO DA SECRETARIA MUNICIPAL DE SAÚDE – CNPJ Nº: 01.606.604/0001-49, E A EMPRESA EQUIPAR MÉDICO E HOSPITALAR LTDA – CNPJ Nº: 25.725.813/0001-70.
OBJETO: PROVÁVEL AQUISIÇÃO DE MEDICAMENTOS PARA ATENDIMENTO AOS PACIENTES DE DIVERSOS PROGRAMAS, COMO PROGRAMA DE DOENÇAS CRÔNICO-DEGENERATIVO (HIPERDIA), CENTRO DE APOIO PSICO SOCIAL (CAPS), SAÚDE DA MULHER, TABAGISMO, PROGRAMA DO IDOSO, ATENÇÃO BÁSICA (UNIDADE BÁSICA DE SAÚDE E PROGRAMA DE SAÚDE DA FAMÍLIA), DST/AIDS, ASSIM COMO OS PACIENTES ORIUNDOS DAS UNIDADES BÁSICAS E ESTABELECIMENTOS DE SAÚDE, CONFORME ESPECIFICAÇÃO NO TERMO DE REFERÊNCIA (ANEXO I). PROCESSO ADMINISTRATIVO Nº 869/2020.

ITEM	DESCRIÇÃO DOS ITENS	QTD.	UND.	MARCA	VALOR UNITÁRIO	SUBTOTAL
3	Citalopram 20 mg c/ 30 comp.	252	cx.	Zydus	R\$ 9,20	R\$ 2.318,40
TOTAL DO ITEM ACIMA (dois mil trezentos e dezoito reais e quarenta centavos)					R\$ 2.318,40	

Data da Assinatura: 01 de setembro de 2020.

Vigência - 12 meses conforme cláusula oitava.

Valor total do item 3: R\$ 2.318,40 (dois mil trezentos e dezoito reais e quarenta centavos).

WAGNER PINTO TEIXEIRA – Secretário Municipal de Saúde

**EXTRATO DA ATA DE REGISTRO DE PREÇOS Nº035/2020
PREGÃO ELETRÔNICO SRP Nº 053/2020**

PARTES: O MUNICÍPIO DEBARRA DO PIRAÍ, POR MEIO DO FUNDO MUNICIPAL DE SAÚDE DE BARRA DO PIRAÍ, POR INTERMÉDIO DA SECRETARIA MUNICIPAL DE SAÚDE – CNPJ Nº: 01.606.604/0001-49, E A EMPRESADMC DISTRIBUIDORA COMÉRCIO DE MEDICAMENTOS LTDA – CNPJ Nº 16.970.999/0001-31.
OBJETO: Apresente Ata tem por objeto o Registro de Preços para Provável Aquisição de medicamentos para atendimento aos pacientes de diversos programas como, Programa de Doenças Crônicas–Degenerativa (HIPERDIA), centro de apoio Psico Social (CAPS), Saúde da Mulher, Tabagismo, Programa do Idoso, Atenção Básica (Unidade Básica de Saúde e Programa de Saúde da Família), DST/AIDS, assim como os pacientes oriundos das unidades básicas e estabelecimentos de saúde, conforme especificações no Termo de Referência (Anexo I). PROCESSO ADMINISTRATIVO Nº 815/2020.

ITEM	DESCRIÇÃO DOS ITENS	QTD.	UND.	MARCA	VALOR UNITÁRIO	SUBTOTAL
12	SERTRALINA 50 MG CX C/ 30 COMP.	CX	250	EMS	R\$ 8,79	R\$ 2.197,50
13	ALPRAZOLAM 1 MG CX C/ 30 COMP.	CX	88	EMS	R\$ 4,17	R\$ 366,96
14	ALPRAZOLAM 2 MG CX C/ 30 COMP	CX	88	Legrand	R\$ 12,00	R\$ 1.056,00
15	DULOXETINA 30 MG C/ 30 COMP.	CX	124	EMS	R\$ 58,67	R\$ 7.275,08
16	ALPRAZOLAM 0,5 MGCX C/ 30 COMP.	CX	78	Legrand	R\$ 5,00	R\$ 390,00
VALOR TOTAL (onze mil,duzentos e oitenta e cinco mil e cinquenta e quatro centavos)					R\$ 11.285,54	

Data da Assinatura: 08de setembro de 2020.

Vigência -12 meses conforme cláusula oitava.

Valor total dos itens acima: R\$ 11.285,54 (onze mil, duzentos e oitenta e cinco reais e cinquenta e quatro centavos).

Wagner Pinto Teixeira– Secretário Municipal de Saúde

**EXTRATO DA ATA DE REGISTRO DE PREÇOS Nº036/2020
PREGÃO ELETRÔNICO SRP Nº 053/2020**

PARTES: O MUNICÍPIO DEBARRA DO PIRAÍ, POR MEIO DO FUNDO MUNICIPAL DE SAÚDE DE BARRA DO PIRAÍ, POR INTERMÉDIO DA SECRETARIA MUNICIPAL DE SAÚDE – CNPJ Nº: 01.606.604/0001-49, E A EMPRESAEQUIPAR MÉDICO E HOSPITALAR LTDA – CNPJ Nº 25.725.813/0001-70.
OBJETO: A PRESENTE ATA TEM POR OBJETO O PROVÁVEL AQUISIÇÃO ATRAVÉS DO SISTEMA DE REGISTRO DE PREÇOS PARA EVENTUAL AQUISIÇÃO DE MEDICAMENTOS PARA ATENDIMENTO AOS PACIENTES DE DIVERSOS PROGRAMAS, COMO PROGRAMA DE DOENÇAS CRÔNICO-DEGENERATIVA (HIPERDIA), CENTRO DE APOIO PSICO SOCIAL (CAPS), SAÚDE DA MULHER, TABAGISMO, PROGRAMA DO IDOSO, ATENÇÃO BÁSICA (UNIDADE BÁSICA DE SAÚDE E PROGRAMA DE SAÚDE DA FAMÍLIA), DST/AIDS, ASSIM COMO OS PACIENTES ORIUNDOS DAS UNIDADES BÁSICAS E ESTABELECIMENTOS DE SAÚDE. PROCESSO ADMINISTRATIVO Nº 815/2020.

ITEM	DESCRIÇÃO DOS ITENS	QTD.	UND.	MARCA	VALOR UNITÁRIO	SUBTOTAL
3	CITALOPRAM 20 MG C/ 30 COMP.	CX	252	Zydus	R\$ 10,40	R\$ 2.620,80
7	HEMITARTARATO DE ZOLPIDEM 10 MG CX C/ 20 COMP.	CX	163	EMS	R\$ 15,01	R\$ 2.446,63
8	VENLAFAXINA 150 MG CX C/ 30 COMP.	CX	24	Geolab	R\$ 57,90	R\$ 1.389,60
9	VENLAFAXINA 75 MG CX C/ 30 COMP.	CX	36	Geolab	R\$ 30,00	R\$ 1.080,00
10	MEMANTINA 10 MG CX C/ 30 COMP.	CX	264	Prati	R\$ 15,00	R\$ 3.960,00
11	PAROXETINA 20 MG CX C/ 30 COMP.	CX	484	Zydus	R\$ 11,39	R\$ 5.512,76
VALOR TOTAL (dezessete mil, nove reais e setenta e nove reais)					R\$ 17.009,79	

Data da Assinatura: 08de setembro de 2020.

Vigência -12 meses conforme cláusula oitava.

Valor total dos itens acima: R\$ 17.009,79 (dezessete mil, nove reais e setenta e nove centavos).

Wagner Pinto Teixeira– Secretário Municipal de Saúde

**EXTRATO DA ATA DE REGISTRO DE PREÇOS Nº037/2020
PREGÃO ELETRÔNICO SRP Nº 053/2020**

PARTES: O MUNICÍPIO DEBARRA DO PIRAÍ, POR MEIO DO FUNDO MUNICIPAL DE SAÚDE DE BARRA DO PIRAÍ, POR INTERMÉDIO DA SECRETARIA MUNICIPAL DE SAÚDE – CNPJ Nº: 01.606.604/0001-49, E A EMPRESAEREFARMA PRODUTOS PARA SAÚDE EIRELI – CNPJ Nº 15.439.366/0001-39.
OBJETO: APRESENTE ATA TEM POR OBJETO O PROVÁVEL AQUISIÇÃO ATRAVÉS DO SISTEMA DE REGISTRO DE PREÇOS PARA EVENTUAL AQUISIÇÃO DE MEDICAMENTOS PARA ATENDIMENTO AOS PACIENTES DE DIVERSOS PROGRAMAS, COMO PROGRAMA DE DOENÇAS CRÔNICO-DEGENERATIVA (HIPERDIA), CENTRO DE APOIO PSICO SOCIAL (CAPS), SAÚDE DA MULHER, TABAGISMO, PROGRAMA DO IDOSO, ATENÇÃO BÁSICA (UNIDADE BÁSICA DE SAÚDE E PROGRAMA DE SAÚDE DA FAMÍLIA), DST/AIDS, ASSIM COMO OS PACIENTES ORIUNDOS DAS UNIDADES BÁSICAS E ESTABELECIMENTOS DE SAÚDE. PROCESSO ADMINISTRATIVO Nº 815/2020.

ITEM	DESCRIÇÃO DOS ITENS	QTD.	UND.	MARCA	VALOR UNITÁRIO	SUBTOTAL
6	ALPRAZOLAM 0,25 MG C/ 30 COMP.	CX	32	Germel/ EMS	R\$ 5,67	R\$ 181,44
17	CLOBAZAM 20 MG C/ 20 COMP.	CX	109	Medley/ Sanofi	R\$ 27,00	R\$ 2.943,00
VALOR TOTAL (três mil, cento e vinte e quatro reais e quarenta e quatro centavos)					R\$ 3.124,44	

Data da Assinatura: 08de setembro de 2020.

Vigência -12 meses conforme cláusula oitava.

Valor total dos itens acima: R\$ 3.124,44 (três mil, cento e vinte e quatro reais e quarenta e quatro centavos).

Wagner Pinto Teixeira– Secretário Municipal de Saúde

**EXTRATO DA ATA DE REGISTRO DE PREÇOS Nº038/2020
PREGÃO ELETRÔNICO SRP Nº 053/2020**

PARTES: O MUNICÍPIO DE BARRA DO PIRAÍ, POR MEIO DO FUNDO MUNICIPAL DE SAÚDE DE BARRA DO PIRAÍ, POR INTERMÉDIO DA SECRETARIA MUNICIPAL DE SAÚDE – CNPJ Nº: 01.606.604/0001-49, E A EMPRESA EXEMPLAR MED COMÉRCIO DE PRODUTOS HOSPITALARES LTDA – CNPJ Nº 23.312.871/0001-46.
OBJETO: APRESENTAR ATA TEM POR OBJETO O PROVÁVEL AQUISIÇÃO ATRAVÉS DO, COMO PROGRAMA DE DOENÇAS CRÔNICO-DEGENERATIVA (HIPERTENSÃO), CENTRO DE APOIO PSICO SOCIAL (CAPS), SAÚDE DA MULHER, TABAGISMO, PROGRAMA DO IDOSO, ATENÇÃO BÁSICA (UNIDADE BÁSICA DE SAÚDE E PROGRAMA DE SAÚDE DA FAMÍLIA), DST/AIDS, ASSIM COMO OS PACIENTES ORIUNDOS DAS UNIDADES BÁSICAS E ESTABELECIMENTOS DE SAÚDE. PROCESSO ADMINISTRATIVO Nº 815/2020.

ITEM	DESCRIÇÃO DOS ITENS	QTD.	UND.	MARCA	VALOR UNITÁRIO	SUBTOTAL
4	CLONAZEPAM 2,5 GOTAS FRASCO	CX	840	Geolab	R\$ 5,00	R\$ 4.200,00
5	RISPERIDONA 1 MG/ML SOL. ORAL FR 30 ML	CX	312	PratiDonaduzzi	R\$ 27,11	R\$ 8.458,32
VALOR TOTAL (doze mil, seiscentos e cinquenta e oito reais e trinta e dois centavos)					R\$ 12.658,32	

Data da Assinatura: 08 de setembro de 2020.

Vigência -12 meses conforme cláusula oitava.

Valor total dos itens acima: R\$ 12.658,32 (doze mil, seiscentos e cinquenta e oito reais e trinta e dois centavos).

Wagner Pinto Teixeira – Secretário Municipal de Saúde

**EXTRATO DA ATA DE REGISTRO DE PREÇOS Nº 069/2020
PREGÃO ELETRÔNICO SRP Nº 044/2020**

PARTES: O MUNICÍPIO DE BARRA DO PIRAÍ ATRAVÉS DO FUNDO MUNICIPAL DE ASSISTÊNCIA SOCIAL – CNPJ Nº 16.102.141/0001-55E, A EMPRESA ROTA 393 ALIMENTOS LTDA – CNPJ Nº: 31.808.966/0001-83.
OBJETO: PROVÁVEL AQUISIÇÃO DE CESTAS BÁSICAS PARA SUPRIR AS NECESSIDADES DE PESSOAS QUE SE ENCONTRAM EM SITUAÇÃO DE VULNERABILIDADE SOCIAL, EM ATENDIMENTO AO DISPOSTO NA POLÍTICA NACIONAL DE ASSISTÊNCIA SOCIAL, NO MUNICÍPIO DE BARRA DO PIRAÍ, CONFORME DESCRITO NO TERMO DE REFERÊNCIA (ANEXO I). PROCESSO ADMINISTRATIVO Nº 408/2020.

ITEM	DESCRIÇÃO	QTDE	UNID.	PREÇO UNITÁRIO	PREÇO
TO-TAL	CESTAS BÁSICAS, EMBALADAS EM FARDOS DE SACOS PLÁSTICOS TRANSPARENTES RESISTENTES.	7488	Unid.	R\$ 73,94	R\$ 553.662,72
TOTAL DO ITEM ACIMA (quinhentos e cinquenta e três mil, seiscentos e sessenta e dois reais e setenta e dois centavos).					R\$ 553.662,72

Data da Assinatura: 24 de agosto de 2020.

Vigência -12 meses conforme cláusula oitava.

Valor total do item 01: R\$ 553.662,72 (quinhentos e cinquenta e três mil, seiscentos e sessenta e dois reais e setenta e dois centavos).

EXTRATO TERMO ADITIVO

INSTRUMENTO:	1º Termo Aditivo ao Contrato nº 11/2019.
PARTES:	O Município de Barra do Piraí, através do Fundo Municipal de Assistência Social e a empresa Investiplan Computadores e Sistemas de Refrigeração EIRELI.
OBJETO:	Prorrogação do prazo de vigência do Contrato nº 11/2019 por mais 12 (doze) meses.
PROCESSO ADMINISTRATIVO:	560/2019.
VALOR:	R\$ 49.740,00.
VIGÊNCIA:	08/10/2020 à 07/10/2021.
FUNDAMENTO:	Artigo 57, inciso IV, da Lei Federal nº 8.666/93.
DATA DA ASSINATURA:	10 de setembro de 2020.

FUNDO DE PREVIDÊNCIA

CERTIDÃO DE AVERBAÇÃO Nº080/2020

Certifico que a servidora IRACI FIGUEIREDO DE SOUZA, teve averbado em seu registro neste RPPS, na matrícula 4958 os períodos compreendidos entre: 02/05/1972 à 10/08/1973, 01/08/1974 à 05/03/1976 e 08/03/1976 à 04/03/1978 correspondente a 1771 (Hum mil Setecentos e Setenta e Um dia), atestado pela CTC – INSS nº 17025070.1.00103/18-7 para fins previdenciários.

Barra do Piraí, 14 de Setembro de 2020.

Saulo Záza da Rosa
Coordenador de Concessão de Benefícios
CREA 2014114264

SAÚDE

A PREFEITURA MUNICIPAL DE BARRA DO PIRAÍ, ATRAVÉS DA SECRETARIA MUNICIPAL DE SAÚDE, EM ATENDIMENTO AO ART.2º DA LEI Nº9452 DE 20.03.1997 COMUNICA AOS PARTIDOS POLÍTICOS, OS SINDICATOS DOS TRABALHADORES E AS ENTIDADES EMPRESARIAIS, QUE RECEBEU OS VALORES CONFORME DEMONSTRATIVO ABAIXO RELACIONADOS,

Bloco Manutenção das Ações e Serviços Públicos de Saúde (CUSTEIO)
Grupo ATENÇÃO DE MÉDIA E ALTA COMPLEXIDADE AMBULATORIAL E HOSPITALAR
Ação ATENÇÃO À SAÚDE DA POPULAÇÃO PARA PROCEDIMENTOS NO MAC
Ação Detalhada ATENÇÃO À SAÚDE DA POPULAÇÃO PARA PROCEDIMENTOS NO MAC

Comp. /Parcela	Data OB	Conta OB	Valor Total	Valor Desconto	Valor Líquido
08/12 em 2020	03/08/2020	0000793779	1.789.106,03	1.296,29	1.787.809,74

Bloco Manutenção das Ações e Serviços Públicos de Saúde (CUSTEIO)
Grupo CORONAVÍRUS (COVID-19)
Ação ENFRENTAMENTO DA EMERGÊNCIA DE SAÚDE - NACIONAL (CRÉDITO EXTRAORDINÁRIO)
Ação Detalhada CORONAVÍRUS (COVID-19)

Comp. /Parcela	Data OB	Conta OB	Valor Total	Valor Desconto	Valor Líquido
Única em 2020	05/08/2020	0000793779	163.090,00	0,00	163.090,00
Única em 2020	14/08/2020	0000793779	100.000,00	0,00	100.000,00

Bloco Manutenção das Ações e Serviços Públicos de Saúde (CUSTEIO)
Grupo ATENÇÃO DE MÉDIA E ALTA COMPLEXIDADE AMBULATORIAL E HOSPITALAR
Ação ATENÇÃO À SAÚDE DA POPULAÇÃO PARA PROCEDIMENTOS NO MAC
Ação Detalhada SAMU 192

Comp. /Parcela	Data OB	Conta OB	Valor Total	Valor Desconto	Valor Líquido
08/12 em 2020	04/08/2020	0000793779	51.625,00	0,00	51.625,00

Bloco Manutenção das Ações e Serviços Públicos de Saúde (CUSTEIO)
Grupo ATENÇÃO DE MÉDIA E ALTA COMPLEXIDADE AMBULATORIAL E HOSPITALAR
Ação ATENÇÃO À SAÚDE DA POPULAÇÃO PARA PROCEDIMENTOS NO MAC
Ação Detalhada FAEC - NEFROLOGIA

Comp. /Parcela	Data OB	Conta OB	Valor Total	Valor Desconto	Valor Líquido
JUL de 2020	20/08/2020	0000793779	738.584,61	0,00	738.584,61

Bloco Manutenção das Ações e Serviços Públicos de Saúde (CUSTEIO)
Grupo ATENÇÃO BÁSICA
Ação PISO DA ATENÇÃO BÁSICA EM SAÚDE
Ação Detalhada INCENTIVO FINANCEIRO DA APS - FATOR COMPENSATÓRIO DE TRANSIÇÃO

Comp. /Parcela	Data OB	Conta OB	Valor Total	Valor Desconto	Valor Líquido
JUL de 2020	04/08/2020	0000793779	274.591,19	0,00	274.591,19

Bloco Manutenção das Ações e Serviços Públicos de Saúde (CUSTEIO)
 Grupo ATENÇÃO BÁSICA
 Ação PISO DA ATENÇÃO BÁSICA EM SAÚDE
 Ação Detalhada PROGRAMA DE INFORMATIZAÇÃO DA APS

Comp. /Parcela	Data OB	Conta OB	Valor Total	Valor Desconto	Valor Líquido
JUL de 2020	04/08/2020	0000793779	3.400,00	0,00	3.400,00

Bloco Manutenção das Ações e Serviços Públicos de Saúde (CUSTEIO)
 Grupo ATENÇÃO BÁSICA
 Ação PISO DA ATENÇÃO BÁSICA EM SAÚDE
 Ação Detalhada INCENTIVO PARA AÇÕES ESTRATÉGICAS

Comp. /Parcela	Data OB	Conta OB	Valor Total	Valor Desconto	Valor Líquido
JUL de 2020	03/08/2020	0000793779	69.560,00	0,00	69.560,00
08/12 em 2020	04/08/2020	0000793779	7.500,00	0,00	7.500,00
JUL de 2020	14/08/2020	0000793779	20.960,49	0,00	20.960,49

Bloco Manutenção das Ações e Serviços Públicos de Saúde (CUSTEIO)
 Grupo ATENÇÃO BÁSICA
 Ação PISO DA ATENÇÃO BÁSICA EM SAÚDE
 Ação Detalhada AGENTE COMUNITÁRIO DE SAÚDE

Comp. /Parcela	Data OB	Conta OB	Valor Total	Valor Desconto	Valor Líquido
JUL de 2020	03/08/2020	0000793779	2.800,00	0,00	2.800,00

Bloco Manutenção das Ações e Serviços Públicos de Saúde (CUSTEIO)
 Grupo ASSISTÊNCIA FARMACÊUTICA
 Ação PROMOÇÃO DA ASSISTÊNCIA FARMACÊUTICA E INSUMOS ESTRATÉGICOS NA ATENÇÃO BÁSICA EM SAÚDE
 Ação Detalhada PROMOÇÃO DA ASSISTÊNCIA FARMACÊUTICA E INSUMOS ESTRATÉGICOS NA ATENÇÃO BÁSICA EM SAÚDE

Comp. /Parcela	Data OB	Conta OB	Valor Total	Valor Desconto	Valor Líquido
08/12 em 2020	04/08/2020	0000793779	49.350,55	0,00	49.350,55

Bloco Manutenção das Ações e Serviços Públicos de Saúde (CUSTEIO)
 Grupo VIGILÂNCIA EM SAÚDE
 Ação INCENTIVO FINANCEIRO AOS ESTADOS, DISTRITO FEDERAL E MUNICÍPIOS PARA A VIGILÂNCIA EM SAÚDE
 Ação Detalhada INCENTIVO FINANCEIRO ÀS AÇÕES DE VIGILÂNCIA E PREVENÇÃO E CONTROLE DAS DST/AIDS E HEPATITES VIRAIS

Comp. /Parcela	Data OB	Conta OB	Valor Total	Valor Desconto	Valor Líquido
JUL de 2020	04/08/2020	0000793779	8.500,00	0,00	8.500,00

Bloco Manutenção das Ações e Serviços Públicos de Saúde (CUSTEIO)
 Grupo VIGILÂNCIA EM SAÚDE
 Ação INCENTIVO FINANCEIRO AOS ESTADOS, DISTRITO FEDERAL E MUNICÍPIOS PARA A VIGILÂNCIA EM SAÚDE
 Ação Detalhada INCENTIVO FINANCEIRO AOS ESTADOS, DISTRITO FEDERAL E MUNICÍPIOS PARA A VIGILÂNCIA EM SAÚDE - DESPESAS DIVERSAS

Comp. /Parcela	Data OB	Conta OB	Valor Total	Valor Desconto	Valor Líquido
08/12 em 2020	17/08/2020	0000793779	28.102,46	0,00	28.102,46

Bloco Manutenção das Ações e Serviços Públicos de Saúde (CUSTEIO)
 Grupo VIGILÂNCIA EM SAÚDE
 Ação INCENTIVO FINANCEIRO AOS ESTADOS, DISTRITO FEDERAL E MUNICÍPIOS PARA A VIGILÂNCIA EM SAÚDE
 Ação Detalhada ASSISTÊNCIA FINANCEIRA COMPLEMENTAR AOS ESTADOS, DISTRITO FEDERAL E MUNICÍPIOS PARA AGENTES DE COMBATE ÀS ENDEMIAS

Comp. /Parcela	Data OB	Conta OB	Valor Total	Valor Desconto	Valor Líquido
JUL de 2020	04/08/2020	0000793779	61.180,00	0,00	61.180,00
JUL de 2020	05/08/2020	0000793779	3.220,00	0,00	3.220,00

GABINETE DO SECRETÁRIO, 10 de setembro de 2020.

Wagner Pinto Teixeira
 Secretário Municipal de Saúde



FUNDO MUNICIPAL DE SAÚDE

ATO DE DISPENSA

A SECRETÁRIA MUNICIPAL DE SAÚDE, devidamente autorizado pelo Exmo. Senhor Prefeito Municipal, torna pública a DISPENSA DE LICITAÇÃO, com fulcro no Artigo 24, inciso II da Lei Federal nº 8.666/93 de 21/06/93 e suas alterações, conforme a seguir:

Processo Administrativo: 495/2020

Objeto: A importância é destinada a aquisição de materiais para próteses dentárias.

FORNECEDOR: DENTAL KARISMA PRODUTOS ODONTOLÓGICOS LTDA

CNPJ.: 01.837.045/0001-88

VALOR: R\$3.998,40 (três mil, novecentos e noventa e oito reais e quarenta centavos).

Dotação Orçamentária: 3.3.90.30.99.00.00.00 0021

Barra do Piraí, 15 de setembro de 2020.

Wagner Pinto Teixeira
Secretário Municipal de Saúde

FUNDO MUNICIPAL DE SAÚDE

ATO DE DISPENSA

A SECRETÁRIA MUNICIPAL DE SAÚDE, devidamente autorizado pelo Exmo. Senhor Prefeito Municipal, torna pública a DISPENSA DE LICITAÇÃO, com fulcro no Artigo 24, inciso II da Lei Federal nº 8.666/93 de 21/06/93 e suas alterações, conforme a seguir:

Processo Administrativo: 1531/2020

Objeto: A importância é destinada a aquisição de insumos médicos hospitalares.

FORNECEDOR: AL SUPRIMENTOS LTDA

CNPJ.: 24.196.189/0001-06

VALOR: R\$15.993,00 (quinze mil e novecentos e noventa e três reais).

Dotação Orçamentária: 3.3.90.30.99.00.00.00 0021

Barra do Piraí, 15 de setembro de 2020.

Wagner Pinto Teixeira
Secretário Municipal de Saúde

EXTRATO TERMO ADITIVO CONTRATUAL

INSTRUMENTO:	1º Termo Aditivo do Contrato nº 017/2020.
PARTES:	Município de Barra do Piraí, por intermédio do Fundo Municipal de Saúde, órgão gestor do Sistema Único de Saúde/SUS e RWE CONSULTORIA E DIAGNÓSTICOS LTDA.
OBJETO:	Tem por objeto a supressão de R\$535.200,00 (quinhentos e trinta e cinco mil e duzentos reais) do valor contratado referente a prestação de serviços para realização de exames de imagem e complementares.
VALOR:	O valor passará a ser de: R\$857.833,00 (oitocentos e cinquenta e sete mil e oitocentos e trinta e três reais).
DOTAÇÃO ORÇAMENTÁRIA	30.04.10.301.0020.3.106.3.3.90.39.99.00.00.00.0021
PROCESSO ADMINISTRATIVO:	007/2020
VIGÊNCIA:	12 (doze) meses
FUNDAMENTAÇÃO LEGAL:	Lei Federal 8.666/93 e suas alterações
DATA DA ASSINATURA:	12 de junho de 2020.
ORDENADOR RESPONSÁVEL:	Juberto Folena de Oliveira Junior – Secretário Municipal de Saúde.

FAZENDA

MUNICÍPIO DE BARRA DO PIRAI
RELATÓRIO RESUMIDO DA EXECUÇÃO ORÇAMENTÁRIA
BALANÇO ORÇAMENTÁRIO
ORÇAMENTOS FISCAL E DA SEGURIDADE SOCIAL
PERÍODO DE REFERÊNCIA : 2º Bimestre / 2020

2ª REPUBLICAÇÃO

RREO - Anexo 1 (LRF, Art 52, inciso I, linhas "a" e "b" do inciso II e §) R\$ Milhares

RECEITAS	PREVISÃO INICIAL	PREVISÃO ATUALIZADA (a)	RECEITAS REALIZADAS				SALDO A REALIZAR (a-c)
			No Bimestre (b)	% (b/a)	Até 04/2020 (c)	% (c/a)	
RECEITAS (EXCETO INTRA-ORÇAMENTÁRIAS) (I)	227.271,8	227.271,8	52.192,3	23,0	98.570,2	43,4	128.701,6
RECEITAS CORRENTES	226.243,9	226.243,9	52.192,3	23,1	98.570,2	43,6	127.673,7
IMPOSTOS, TAXAS E CONTRIBUIÇÕES DE MELHORIA	31.392,0	31.392,0	6.743,1	21,5	10.973,3	35,0	20.418,7
Impostos	27.165,2	27.165,2	4.593,4	16,9	8.079,3	29,7	19.085,9
Taxas	4.226,8	4.226,8	2.149,6	50,9	2.894,0	68,5	1.332,8
Contribuições de Melhoria	0,0	0,0	0,0	0,0	0,0	0,0	0,0
CONTRIBUIÇÕES	12.524,9	12.524,9	6.839,7	54,6	7.990,7	63,8	4.534,2
Contribuições Sociais	7.024,9	7.024,9	4.169,0	59,3	5.304,0	75,5	1.720,9
Contribuições Econômicas	0,0	0,0	0,0	0,0	0,0	0,0	0,0
Contrib. para o Custeio do Serv. de Iluminação Pública	5.500,0	5.500,0	2.670,7	48,6	2.686,7	48,8	2.813,3
RECEITA PATRIMONIAL	13.948,4	13.948,4	1.972,9	14,1	3.774,3	27,1	10.174,1
Exploração do Patrimônio Imobiliário do Estado	0,1	0,1	16,9	16.900,0	47,4	47.400,0	-47,3
Valores Mobiliários	13.153,3	13.153,3	1.951,6	14,8	3.713,7	28,2	9.439,6
Deleg. Serv. Públ. Med. Concess., Permiss., Autoriz., Licença.	795,0	795,0	4,4	0,6	13,2	1,7	781,8
Cessão de Direitos	0,0	0,0	0,0	0,0	0,0	0,0	0,0
Demais Receitas Patrimoniais	0,0	0,0	0,0	0,0	0,0	0,0	0,0
RECEITA AGROPECUÁRIA	0,0	0,0	0,0	0,0	0,0	0,0	0,0
RECEITA INDUSTRIAL	0,0	0,0	0,0	0,0	0,0	0,0	0,0
RECEITA DE SERVIÇOS	1.950,0	1.950,0	823,7	42,2	1.507,5	77,3	442,5
Serviços Administrativos e Comerciais Gerais	1.950,0	1.950,0	823,7	42,2	1.507,5	77,3	442,5
Serviços e Atividades Ref. à Navegação e Transporte	0,0	0,0	0,0	0,0	0,0	0,0	0,0
Serviços e Atividades Ref. à Saúde	0,0	0,0	0,0	0,0	0,0	0,0	0,0
Serviços e Atividades Financeiras	0,0	0,0	0,0	0,0	0,0	0,0	0,0
Outros Serviços	0,0	0,0	0,0	0,0	0,0	0,0	0,0
TRANSFERÊNCIAS CORRENTES	159.840,8	159.840,8	34.642,4	21,7	71.845,3	44,9	87.995,5
Transferências da União e de suas Entidades	91.072,4	91.072,4	21.774,6	23,9	44.925,5	49,3	46.146,9
Transf. dos Estados, Distrito Federal e suas Entidades	38.456,2	38.456,2	7.198,5	18,7	14.771,2	38,4	23.685,0
Transf. dos Municípios e suas Entidades	0,0	0,0	0,0	0,0	0,0	0,0	0,0
Transf. de Instituições Privadas	3,1	3,1	0,0	0,0	0,0	0,0	3,1
Transf. de Outras Instituições Públicas	30.300,0	30.300,0	5.669,4	18,7	12.148,6	40,1	18.151,4
Transf. do Exterior	0,0	0,0	0,0	0,0	0,0	0,0	0,0
Transf. de Pessoas Físicas	9,1	9,1	0,0	0,0	0,0	0,0	9,1
Transf. de Pagtos de Depósitos não Identificados	0,0	0,0	0,0	0,0	0,0	0,0	0,0
OUTRAS RECEITAS CORRENTES	6.587,8	6.587,8	1.170,5	17,8	2.479,0	37,6	4.108,8
Multas Administrativas, Contratuais e Judiciais	220,5	220,5	13,7	6,2	94,0	42,6	126,5
Indenizações, Restituições e Ressarcimentos	1.246,1	1.246,1	28,7	2,3	47,2	3,8	1.198,9
Bens, Direitos e Valores Incorporados ao Patrimônio Públ.	0,0	0,0	0,0	0,0	0,0	0,0	0,0
Demais Receitas Correntes	5.121,2	5.121,2	1.128,1	22,0	2.337,7	45,6	2.783,5
RECEITAS DE CAPITAL	1.027,9	1.027,9	0,0	0,0	0,0	0,0	1.027,9
OPERAÇÕES DE CRÉDITO	100,0	100,0	0,0	0,0	0,0	0,0	100,0
Operações de Crédito - Mercado Interno	100,0	100,0	0,0	0,0	0,0	0,0	100,0
Operações de Crédito - Mercado Externo	0,0	0,0	0,0	0,0	0,0	0,0	0,0
ALIENAÇÃO DE BENS	0,0	0,0	0,0	0,0	0,0	0,0	0,0
Alienação de Bens Móveis	0,0	0,0	0,0	0,0	0,0	0,0	0,0
Alienação de Bens Imóveis	0,0	0,0	0,0	0,0	0,0	0,0	0,0
AMORTIZAÇÃO DE EMPRÉSTIMOS	0,0	0,0	0,0	0,0	0,0	0,0	0,0
TRANSFERÊNCIAS DE CAPITAL	927,9	927,9	0,0	0,0	0,0	0,0	927,9
Transf. da União e de suas Entidades	927,9	927,9	0,0	0,0	0,0	0,0	927,9
Transf. dos Estados e do Dist. Federal e suas Entidades	0,0	0,0	0,0	0,0	0,0	0,0	0,0
Transf. dos Municípios e sua Entidades	0,0	0,0	0,0	0,0	0,0	0,0	0,0
Transf. de Instituições Privadas	0,0	0,0	0,0	0,0	0,0	0,0	0,0
Transferência de Outras Instituições Públicas	0,0	0,0	0,0	0,0	0,0	0,0	0,0
Transferências do Exterior	0,0	0,0	0,0	0,0	0,0	0,0	0,0
Transferências de Pessoas Físicas	0,0	0,0	0,0	0,0	0,0	0,0	0,0
Transf. Provenientes de Depósitos não Identificados	0,0	0,0	0,0	0,0	0,0	0,0	0,0
OUTRAS RECEITAS DE CAPITAL	0,0	0,0	0,0	0,0	0,0	0,0	0,0
Integralização do Capital Social	0,0	0,0	0,0	0,0	0,0	0,0	0,0
Resgate de Títulos do Tesouro	0,0	0,0	0,0	0,0	0,0	0,0	0,0
Demais Receitas de Capital	0,0	0,0	0,0	0,0	0,0	0,0	0,0
RECEITAS (INTRA-ORÇAMENTÁRIAS) (II)	9.775,0	9.775,0	42,9	0,4	78,6	0,8	9.696,4
SUBTOTAL DAS RECEITAS (III)=(I+II)	237.046,8	237.046,8	52.235,2	22,0	98.648,8	41,6	138.398,0
OPERAÇÕES DE CRÉDITO - REFINANÇ. (IV)	0,0	0,0	0,0	0,0	0,0	0,0	0,0
Operações de Crédito Internas	0,0	0,0	0,0	0,0	0,0	0,0	0,0
Mobiliária para Refinanciamento da Dívida	0,0	0,0	0,0	0,0	0,0	0,0	0,0
Contratual para Refinanciamento da Dívida	0,0	0,0	0,0	0,0	0,0	0,0	0,0
Operações de Crédito Externas	0,0	0,0	0,0	0,0	-	0,0	0,0
Mobiliária para Refinanciamento da Dívida	0,0	0,0	0,0	0,0	0,0	0,0	0,0
Contratual para Refinanciamento da Dívida	0,0	0,0	0,0	0,0	0,0	0,0	0,0
SUBTOTAL COM REFINANCIAMENTO (V) = (III+IV)	237.046,8	237.046,8	52.235,2	22,0	98.648,8	41,6	138.398,0
DEFICIT							0,0
TOTAL (VII) = (V+VI)	237.046,8	237.046,8	52.235,2	22,0	98.648,8	41,6	138.398,0
SALDO DE EXERCÍCIOS ANTERIORES (p/ Créditos adicionais)							0,0
Superavit Financeiro							0,0
Reabertura de Créditos Adicionais							0,0
Recursos Arrecadados em Exercícios Anteriores - RPPS							0,0

Continua (1/3)

CHEFE DO PODER EXECUTIVO: MARIO REIS ESTEVES

RESPONSÁVEL PELA CONTABILIDADE: RONALDO MATTOS GUIMARAES

SIGFIS - Versão 2020

Data de Emissão: 15/09/2020 12:48h

Anexo 1 do RREO



2ª REPUBLICAÇÃO

RECEITAS INTRA-ORÇAMENTÁRIAS	PREVISÃO INICIAL	PREVISÃO ATUALIZADA (a)	RECEITAS REALIZADAS				SALDO A REALIZAR (a-c)
			No Bimestre (b)	% (b/a)	Até 04/2020 (c)	% (c/a)	
RECEITAS CORRENTES	9.775,0	9.775,0	42,9	0,4	78,6	0,8	9.696,4
Impostos	0,0	0,0	0,0	0,0	0,0	0,0	0,0
Taxas	0,0	0,0	0,0	0,0	0,0	0,0	0,0
Contribuição de Melhoria	0,0	0,0	0,0	0,0	0,0	0,0	0,0
CONTRIBUIÇÕES	9.775,0	9.775,0	42,9	0,4	78,6	0,8	9.696,4
Contribuições Sociais	9.775,0	9.775,0	42,9	0,4	78,6	0,8	9.696,4
Contribuições Econômicas	0,0	0,0	0,0	0,0	0,0	0,0	0,0
Contr. Custeio do Serv. de Ilum. Públ.	0,0	0,0	0,0	0,0	0,0	0,0	0,0
RECEITA PATRIMONIAL	0,0	0,0	0,0	0,0	0,0	0,0	0,0
Exploração do Patrimônio Imobiliário do Estado	0,0	0,0	0,0	0,0	0,0	0,0	0,0
Valores Mobiliários	0,0	0,0	0,0	0,0	0,0	0,0	0,0
Demais Receitas Patrimoniais	0,0	0,0	0,0	0,0	0,0	0,0	0,0
RECEITA INDUSTRIAL	0,0	0,0	0,0	0,0	0,0	0,0	0,0
RECEITA DE SERVIÇOS	0,0	0,0	0,0	0,0	0,0	0,0	0,0
Serviços Adm. e Comerciais Gerais	0,0	0,0	0,0	0,0	0,0	0,0	0,0
Serviços Ref. à Navegação e ao Transporte	0,0	0,0	0,0	0,0	0,0	0,0	0,0
Outros Serviços	0,0	0,0	0,0	0,0	0,0	0,0	0,0
OUTRAS RECEITAS CORRENTES	0,0	0,0	0,0	0,0	0,0	0,0	0,0
Multas Adm., Contratuais e Judiciais	0,0	0,0	0,0	0,0	0,0	0,0	0,0
Indenizações, Restituições e Ressarcimentos	0,0	0,0	0,0	0,0	0,0	0,0	0,0
Demais Receitas Correntes	0,0	0,0	0,0	0,0	0,0	0,0	0,0
RECEITAS DE CAPITAL	0,0	0,0	0,0	0,0	0,0	0,0	0,0
ALIENAÇÃO DE BENS	0,0	0,0	0,0	0,0	0,0	0,0	0,0
Alienação de Bens Móveis	0,0	0,0	0,0	0,0	0,0	0,0	0,0
Alienação de Bens Imóveis	0,0	0,0	0,0	0,0	0,0	0,0	0,0
Alienação de Bens Intangíveis	0,0	0,0	0,0	0,0	0,0	0,0	0,0
AMORTIZAÇÃO DE EMPRÉSTIMOS	0,0	0,0	0,0	0,0	0,0	0,0	0,0
OUTRAS RECEITAS DE CAPITAL	0,0	0,0	0,0	0,0	0,0	0,0	0,0
Integralização do Capital Social	0,0	0,0	0,0	0,0	0,0	0,0	0,0
Demais Receitas de Capital	0,0	0,0	0,0	0,0	0,0	0,0	0,0
TOTAL	9.775,0	9.775,0	42,9	0,4	78,6	0,8	9.696,4

Fonte : ..

Continua (2/3)



MUNICÍPIO DE BARRA DO PIRAI
RELATÓRIO RESUMIDO DA EXECUÇÃO ORÇAMENTÁRIA
BALANÇO ORÇAMENTÁRIO
ORÇAMENTOS FISCAL E DA SEGURIDADE SOCIAL
PERÍODO DE REFERÊNCIA : 2º Bimestre / 2020

Continuação (3/3)

2ª REPUBLICAÇÃO

LRF, Art 52, inciso I, Alíneas "a" e "b" do inciso II e §1º - Anexo 1

R\$ Milhares

DESPESAS	DOTAÇÃO INICIAL (d)	DOTAÇÃO ATUALIZADA (e)	DESPESAS EMPENHADAS		SALDO (g) = (e - f)	DESPESAS LIQUIDADAS		SALDO i = (e - h)	DESPESAS PAGAS ATÉ O BIM (j)
			No Bimestre	Até 04/2020 (f)		No Bimestre	Até 04/2020 (h)		
DESPESAS (EXCETO INTRA-ORÇAMENTÁRIAS)	235.636,1	283.419,4	46.218,2	111.691,2	171.728,2	35.835,1	69.342,7	214.076,7	67.707,5
DESPESAS CORRENTES	214.249,1	217.152,7	43.670,2	107.373,4	109.779,3	35.057,6	67.422,4	149.730,3	65.848,8
PESSOAL E ENCARGOS SOCIAIS	111.849,2	100.724,2	20.056,5	43.855,7	56.868,5	14.095,3	32.729,9	67.994,3	32.544,0
JUROS E ENCARGOS DA DÍVIDA	175,0	175,0	0,0	0,0	175,0	0,0	0,0	175,0	0,0
OUTRAS DESPESAS CORRENTES	102.224,9	116.253,5	23.613,7	63.517,7	52.735,8	20.962,3	34.692,5	81.561,0	33.304,8
DESPESAS DE CAPITAL	18.478,0	63.357,7	2.548,0	4.317,8	59.039,9	777,5	1.920,3	61.437,4	1.858,7
INVESTIMENTOS	16.111,0	60.990,7	2.022,7	2.649,0	58.341,7	308,9	532,5	60.458,2	471,0
INVERSÕES FINANCEIRAS	0,0	0,0	0,0	0,0	0,0	0,0	0,0	0,0	0,0
AMORTIZAÇÃO DA DÍVIDA	2.367,0	2.367,0	525,3	1.668,8	698,2	468,6	1.387,8	979,2	1.387,8
RESERVA DE CONTINGÊNCIA	2.909,0	2.909,0	0,0	0,0	2.909,0	0,0	0,0	2.909,0	0,0
DESPESAS (INTRA-ORÇAMENTÁRIAS) (IX)	6.795,6	5.021,6	344,0	671,9	4.349,7	344,0	671,9	4.349,7	50,2
SUBTOTAL DAS DESPESAS (X)=(VIII+IX)	242.431,7	288.441,0	46.562,2	112.363,1	176.077,9	36.179,1	70.014,6	218.426,4	67.757,7
AMORTIZAÇÃO DA DÍVIDA / REFINANC. (XI)	0,0	0,0	0,0	0,0	0,0	0,0	0,0	0,0	0,0
Amortização da Dívida Interna	0,0	0,0	0,0	0,0	0,0	0,0	0,0	0,0	0,0
Dívida Mobiliária	0,0	0,0	0,0	0,0	0,0	0,0	0,0	0,0	0,0
Outras Dívidas	0,0	0,0	0,0	0,0	0,0	0,0	0,0	0,0	0,0
Amortização da Dívida Externa	0,0	0,0	0,0	0,0	0,0	0,0	0,0	0,0	0,0
Dívida Mobiliária	0,0	0,0	0,0	0,0	0,0	0,0	0,0	0,0	0,0
Outras Dívidas	0,0	0,0	0,0	0,0	0,0	0,0	0,0	0,0	0,0
SUBTOTAL COM REFINANCIAMENTO (XII)=(X+XI)	242.431,7	288.441,0	46.562,2	112.363,1	176.077,9	36.179,1	70.014,6	218.426,4	67.757,7
SUPERÁVIT (XIII)								28.634,2	30.891,1
TOTAL (XIV)=(XII+XIII)	242.431,7	288.441,0	46.562,2	112.363,1			98.648,8		98.648,8
RESERVA DO RPPS	0,0	0,0	0,0	0,0	0,0	0,0	0,0	0,0	0,0

DESPESAS INTRA-ORÇAMENTÁRIAS	DOTAÇÃO INICIAL (d)	DOTAÇÃO ATUALIZADA (e)	DESPESAS EMPENHADAS		SALDO (g) = (e - f)	DESPESAS LIQUIDADAS		SALDO (i) = (e - h)	DESPESAS PAGAS ATÉ O BIM (j)
			No Bimestre	Até 04/2020 (f)		No Bimestre	Até 04/2020 (h)		
DESPESAS CORRENTES	6.795,6	5.021,6	344,0	671,9	4.349,7	344,0	671,9	4.349,7	50,2
PESSOAL E ENCARGOS SOCIAIS	5.125,6	3.351,6	344,0	671,9	2.679,7	344,0	671,9	2.679,7	50,2
JUROS E ENCARGOS DA DÍVIDA	0,0	0,0	0,0	0,0	0,0	0,0	0,0	0,0	0,0
OUTRAS DESPESAS CORRENTES	1.670,0	1.670,0	0,0	0,0	1.670,0	0,0	0,0	1.670,0	0,0
DESPESAS DE CAPITAL	0,0	0,0	0,0	0,0	0,0	0,0	0,0	0,0	0,0
INVESTIMENTOS	0,0	0,0	0,0	0,0	0,0	0,0	0,0	0,0	0,0
INVERSÕES FINANCEIRAS	0,0	0,0	0,0	0,0	0,0	0,0	0,0	0,0	0,0
AMORTIZAÇÃO DA DÍVIDA	0,0	0,0	0,0	0,0	0,0	0,0	0,0	0,0	0,0
TOTAL	6.795,6	5.021,6	344,0	671,9	4.349,7	344,0	671,9	4.349,7	50,2

Fonte : ..

CHEFE DO PODER EXECUTIVO: MARIO REIS ESTEVES
RESPONSÁVEL PELA CONTABILIDADE: RONALDO MATTOS GUIMARAES
SIGFIS - Versão 2020

Data de Emissão: 15/09/2020 12:48h

Anexo 1 do RREO

MUNICÍPIO DE BARRA DO PIRAI
RELATÓRIO RESUMIDO DA EXECUÇÃO ORÇAMENTÁRIA
DEMONSTRATIVO DA EXECUÇÃO DAS DESPESAS POR FUNÇÃO / SUBFUNÇÃO
ORÇAMENTOS FISCAL E DA SEGURIDADE SOCIAL
PERÍODO DE REFERÊNCIA : 2º Bimestre / 2020

2ª REPUBLICAÇÃO

RREO - Anexo 2 (LRF, Art. 52, Inciso II, alínea "c")

R\$ Milhares

FUNÇÃO / SUBFUNÇÃO	DOTAÇÃO INICIAL	DOTAÇÃO ATUALIZADA (a)	DESPESAS EMPENHADAS			SALDO (c) = (a-b)	DESPESAS LIQUIDADAS			SALDO (e) = (a-d)
			No Bimestre	Até 04/2020 (b)	% (b/total b)		No Bimestre	Até 04/2020 (d)	% (d/total d)	
DESPESAS (EXCETO INTRA-ORÇAMENTÁRIAS) (I)	235.636,1	283.419,4	46.218,2	111.691,2	99,4	171.728,2	35.835,0	69.342,6	99,0	214.076,8
Legislativa	7.517,6	7.517,6	888,1	2.327,1	2,1	5.190,5	929,2	1.848,3	2,8	5.569,3
Ação Legislativa	1.564,0	1.564,0	242,5	483,1	0,4	1.080,9	242,5	483,1	0,7	1.080,9
Administração Geral	5.953,6	5.953,6	645,6	1.844,0	1,6	4.109,6	686,7	1.465,2	2,1	4.488,4
Judiciária	1.793,0	1.073,0	107,7	664,7	0,6	408,4	159,1	503,8	0,7	569,2
Representação Judicial e Extrajudicial	1.793,0	1.073,0	107,7	664,7	0,6	408,4	159,1	503,8	0,7	569,2
Administração	42.191,9	38.358,0	11.783,7	29.553,6	26,3	8.804,4	8.327,0	15.793,9	22,6	22.564,1
Planejamento e Orçamento	680,1	480,1	133,9	202,6	0,2	277,5	15,7	68,6	0,1	411,5
Administração Geral	7.798,2	8.392,9	3.331,4	6.490,6	5,8	1.902,3	1.236,4	2.208,2	3,2	6.184,7
Administração Financeira	5.508,0	4.733,3	677,4	3.857,2	3,4	876,1	488,2	2.893,5	4,1	1.839,9
Controle Interno	448,2	278,2	27,4	102,2	0,1	176,0	31,8	71,9	0,1	206,3
Formação de Recursos Humanos	6.143,8	4.493,8	627,5	3.264,1	2,9	1.229,8	572,3	1.845,2	2,8	2.648,7
Infra-estrutura Urbana	6.618,6	5.391,1	1.122,1	3.998,6	3,6	1.392,6	1.268,4	2.290,1	3,3	3.101,0
Serviços Urbanos	14.994,9	14.588,5	5.864,0	11.638,5	10,4	2.950,0	4.714,3	6.416,4	9,2	8.172,1
Segurança Pública	1.273,7	963,7	79,8	272,3	0,2	691,4	79,6	195,4	0,3	768,3
Defesa da Ordem Jurídica	626,1	591,1	57,0	205,0	0,2	386,1	57,4	150,9	0,2	440,2
Policimento	195,0	195,0	0,0	0,0	0,0	195,0	0,0	0,0	0,0	195,0
Defesa Civil	252,6	177,6	22,8	67,2	0,1	110,4	22,2	44,5	0,1	133,1
Assistência Social	7.670,9	11.860,0	1.136,8	2.512,9	2,2	9.347,1	871,8	1.663,6	2,4	10.196,5
Assistência ao Idoso	171,0	171,0	8,1	8,2	0,0	162,8	8,1	8,1	0,0	163,0
Assistência à Criança e ao Adolescente	508,1	2.111,1	15,4	15,5	0,0	2.095,6	15,4	15,4	0,0	2.095,7
Assistência Comunitária	6.991,8	9.577,9	1.113,3	2.489,2	2,2	7.088,8	848,3	1.640,1	2,3	7.937,8
Previdência Social	36.969,3	35.769,3	5.115,7	9.778,8	8,7	25.990,4	5.051,0	9.389,5	13,4	26.379,8
Previdência Básica	1.310,0	1.310,0	246,0	753,8	0,7	556,2	358,7	753,8	1,1	556,2
Previdência do Regime Estatutário	32.750,3	31.550,3	4.869,8	9.025,0	8,0	22.525,3	4.692,3	8.635,6	12,3	22.914,6
Reserva Orçamentária do Regime Próprio de Previdência	1.909,0	1.909,0	0,0	0,0	0,0	1.909,0	0,0	0,0	0,0	1.909,0
Reserva de Contingência	1.000,0	1.000,0	0,0	0,0	0,0	1.000,0	0,0	0,0	0,0	1.000,0
Saúde	62.331,0	100.456,0	15.261,8	30.124,8	26,8	70.331,2	12.839,5	21.937,5	31,3	78.518,5
Administração Geral	19.850,6	19.850,6	4.390,9	8.936,5	8,0	10.714,1	3.426,0	6.527,9	9,3	13.122,7
Normatização e Fiscalização	45,0	45,0	0,0	0,0	0,0	45,0	0,0	0,0	0,0	45,0
Atenção Básica	8.825,6	22.801,6	2.627,6	3.725,2	3,3	19.076,4	1.457,0	2.143,0	3,1	20.658,6
Assistência Hospitalar e Ambulatorial	30.660,0	53.276,6	7.662,8	16.078,4	14,3	37.198,2	7.235,6	12.405,9	17,7	40.870,7
Suporte Profilático e Terapêutico	1.394,7	1.394,7	142,6	717,1	0,6	677,6	337,8	362,1	0,5	1.032,7
Vigilância Sanitária	158,0	192,8	0,0	0,0	0,0	192,8	0,0	0,0	0,0	192,8
Vigilância Epidemiológica	1.397,1	3.094,7	438,0	667,5	0,6	2.427,2	383,1	498,6	0,7	2.596,1
Trabalho	439,1	307,1	37,7	135,6	0,1	171,5	35,8	96,3	0,1	210,8
Empregabilidade	439,1	307,1	37,7	135,6	0,1	171,5	35,8	96,3	0,1	210,8

CHEFE DO PODER EXECUTIVO: MARIO REIS ESTEVES
RESPONSÁVEL PELA CONTABILIDADE: RONALDO MATTOS GUIMARAES

SIGFIS - Versão 2020

Data de Emissão: 15/09/2020 12:48h

Anexo II do RREO



MUNICÍPIO DE BARRA DO PIRAI
RELATÓRIO RESUMIDO DA EXECUÇÃO ORÇAMENTÁRIA
DEMONSTRATIVO DA EXECUÇÃO DAS DESPESAS POR FUNÇÃO / SUBFUNÇÃO
ORÇAMENTOS FISCAL E DA SEGURIDADE SOCIAL
PERÍODO DE REFERÊNCIA : 2º Bimestre / 2020

2ª REPUBLICAÇÃO

RREO - Anexo 2 (LRF, Art. 52, Inciso II, alínea "c")

R\$ Milhares

FUNÇÃO / SUBFUNÇÃO	DOTAÇÃO INICIAL	DOTAÇÃO ATUALIZADA (a)	DESPESAS EMPENHADAS			SALDO (c) = (a-b)	DESPESAS LIQUIDADAS			SALDO (e) = (a-d)
			No Bimestre	Até 04/2020 (b)	% (b/total b)		No Bimestre	Até 04/2020 (d)	% (d/total d)	
Educação	52.681,8	49.901,5	9.614,0	29.380,5	26,1	20.521,0	5.734,1	13.866,5	19,8	36.035,0
Formação de Recursos Humanos	21,5	21,5	0,0	0,0	0,0	21,5	0,0	0,0	0,0	21,5
Ensino Fundamental	40.435,4	37.520,1	8.145,3	24.381,6	21,7	13.138,5	4.137,9	10.355,5	14,8	27.164,6
Ensino Médio	3,5	3,5	0,0	0,0	0,0	3,5	0,0	0,0	0,0	3,5
Ensino Superior	16,0	16,0	0,0	7,7	0,0	8,3	0,1	0,1	0,0	15,9
Educação Infantil	8.447,8	8.155,8	608,0	2.596,0	2,3	5.559,8	675,6	1.602,0	2,3	6.553,8
Educação Especial	1.092,4	1.036,4	45,3	213,2	0,2	823,2	65,6	136,0	0,2	900,4
Educação Básica	2.665,2	3.148,2	815,4	2.182,0	1,9	966,2	854,8	1.772,8	2,5	1.375,4
Cultura	1.548,7	1.288,7	81,2	581,7	0,5	717,0	291,4	363,3	0,5	935,4
Difusão Cultural	427,1	427,1	0,0	49,0	0,0	378,1	0,0	0,0	0,0	427,1
Turismo	1.121,6	871,6	81,2	532,7	0,5	338,9	291,4	363,3	0,5	508,3
Direitos da Cidadania	281,8	281,8	0,7	28,1	0,0	253,8	7,9	11,4	0,0	270,5
Assistência à Criança e ao Adolescente	4,2	104,2	0,0	0,0	0,0	104,2	0,0	0,0	0,0	104,2
Difusão Cultural	15,0	15,0	0,0	0,0	0,0	15,0	0,0	0,0	0,0	15,0
Direitos Indiv., Coletivos e Difusos	282,6	162,6	0,7	28,1	0,0	134,6	7,9	11,4	0,0	151,3
Urbanismo	9.372,1	25.285,4	912,0	1.717,0	1,5	23.568,3	228,9	603,6	0,9	24.681,8
Difusão Cultural	15,0	15,0	0,0	0,0	0,0	15,0	0,0	0,0	0,0	15,0
Infra-estrutura Urbana	7.965,1	19.587,7	304,6	612,2	0,5	18.975,5	0,0	307,6	0,4	19.280,1
Serviços Urbanos	730,8	880,5	26,8	358,1	0,3	522,4	114,0	160,9	0,2	719,6
Recuperação de Áreas Degradadas	661,2	4.802,2	580,6	746,8	0,7	4.055,4	114,9	135,1	0,2	4.667,1
Habituação	110,0	84,0	8,4	27,5	0,0	56,5	19,0	19,0	0,0	65,0
Habituação Urbana	110,0	84,0	8,4	27,5	0,0	56,5	19,0	19,0	0,0	65,0
Saneamento	467,5	509,7	76,5	91,3	0,1	418,4	14,7	14,7	0,0	495,0
Infra-estrutura Urbana	285,0	285,0	0,0	0,0	0,0	285,0	0,0	0,0	0,0	285,0
Serviços Urbanos	10,0	10,0	0,0	0,0	0,0	10,0	0,0	0,0	0,0	10,0
Saneamento Básico Urbano	172,5	214,7	76,6	91,3	0,1	123,4	14,7	14,7	0,0	200,0
Gestão Ambiental	2.599,3	2.099,2	363,7	905,1	0,8	1.194,1	378,8	688,2	1,0	1.411,0
Preservação e Conservação Ambiental	2.599,3	2.099,2	363,7	905,1	0,8	1.194,1	378,8	688,2	1,0	1.411,0
Ciência e Tecnologia	1.326,6	1.251,6	20,9	735,0	0,7	516,6	109,5	149,2	0,2	1.102,4
Tecnologia da Informação	1.103,8	1.028,8	20,9	735,0	0,7	293,8	109,5	149,2	0,2	879,6
Difusão do Conhec. Cientif./Tecn.	222,8	222,8	0,0	0,0	0,0	222,8	0,0	0,0	0,0	222,8
Agricultura	555,3	395,3	26,4	135,2	0,1	260,1	37,8	89,8	0,1	305,5
Extensão Rural	555,3	395,3	26,4	135,2	0,1	260,1	37,8	89,8	0,1	305,5
Comunicações	940,3	788,3	121,9	614,8	0,5	173,5	147,2	403,1	0,6	385,2
Comunicação Social	940,3	788,3	121,9	614,8	0,5	173,5	147,2	403,1	0,6	385,2
Transporte	363,1	363,1	-2,0	175,5	0,2	187,6	38,0	90,5	0,1	272,6
Transporte Rodoviário	363,1	363,1	-2,0	175,5	0,2	187,6	38,0	90,5	0,1	272,6

CHEFE DO PODER EXECUTIVO: MARIO REIS ESTEVES
RESPONSÁVEL PELA CONTABILIDADE: RONALDO MATTOS GUIMARAES

SIGFIS - Versão 2020

Data de Emissão: 15/09/2020 12:48h

Anexo II do RREO

MUNICÍPIO DE BARRA DO PIRAI
RELATÓRIO RESUMIDO DA EXECUÇÃO ORÇAMENTÁRIA
DEMONSTRATIVO DA EXECUÇÃO DAS DESPESAS POR FUNÇÃO / SUBFUNÇÃO
ORÇAMENTOS FISCAL E DA SEGURIDADE SOCIAL
PERÍODO DE REFERÊNCIA : 2º Bimestre / 2020

2ª REPUBLICAÇÃO

RREO - Anexo 2 (LRF, Art. 52, Inciso II, alínea "c")

R\$ Milhares

FUNÇÃO / SUBFUNÇÃO	DOTAÇÃO INICIAL	DOTAÇÃO ATUALIZADA (a)	DESPESAS EMPENHADAS			SALDO (c) = (a-b)	DESPESAS LIQUIDADAS			SALDO (e) = (a-d)
			No Bimestre	Até 04/2020 (b)	% (b/total b)		No Bimestre	Até 04/2020 (d)	% (d/total d)	
Desporto e Lazer	2.345,5	2.250,5	57,6	259,0	0,2	1.991,5	74,4	125,5	0,2	2.125,1
Desporto Comunitário	2.345,5	2.250,5	57,6	259,0	0,2	1.991,5	74,4	125,5	0,2	2.125,1
Encargos especiais	2.857,6	2.605,6	525,6	1.670,9	1,5	934,7	468,8	1.389,7	2,0	1.215,9
Refinanciamento da Dívida Interna	2.542,0	2.542,0	525,3	1.668,8	1,5	873,2	468,6	1.387,8	2,0	1.154,2
Outros Encars Especiais	315,6	63,6	0,3	2,1	0,0	61,5	0,2	1,9	0,0	61,7
DESPESAS (INTRA-ORÇAMENTÁRIAS) (II)	6.795,6	5.021,6	344,0	671,9	0,6	4.349,7	344,0	671,9	1,0	4.349,7
TOTAL (III) = (I + II)	242.431,7	288.441,0	46.562,2	112.363,2	100,00	176.077,9	36.179,0	70.014,6	100,00	218.426,5

FUNÇÃO / SUBFUNÇÃO	DOTAÇÃO INICIAL	DOTAÇÃO ATUALIZADA (a)	DESPESAS EMPENHADAS			SALDO (c) = (a-b)	DESPESAS LIQUIDADAS			SALDO (e) = (a-d)
			No Bimestre	Até 04/2020 (b)	% (b/total b)		No Bimestre	Até 04/2020 (d)	% (d/total d)	
DESPESAS (INTRA-ORÇAMENTÁRIAS)	6.795,6	5.021,6	344,0	671,9	0,6	4.349,7	344,0	671,9	1,0	4.349,7
Administração	2.000,0	26,0	0,0	0,0	0,0	26,0	0,0	0,0	0,0	26,0
Formação de Recursos Humanos	2.000,0	26,0	0,0	0,0	0,0	26,0	0,0	0,0	0,0	26,0
Assistência Social	0,6	0,6	0,0	0,0	0,0	0,6	0,0	0,0	0,0	0,6
Assistência Comunitária	0,6	0,6	0,0	0,0	0,0	0,6	0,0	0,0	0,0	0,6
Previdência Social	1.945,0	1.945,0	32,5	48,8	0,0	1.896,2	32,5	48,8	0,1	1.896,2
Previdência do Regime Estatutário	1.945,0	1.945,0	32,5	48,8	0,0	1.896,2	32,5	48,8	0,1	1.896,2
Saúde	450,0	650,0	311,5	623,2	0,6	26,8	311,5	623,2	0,9	26,8
Administração Geral	450,0	650,0	311,5	623,2	0,6	26,8	311,5	623,2	0,9	26,8
Educação	2.400,0	2.400,0	0,0	0,0	0,0	2.400,0	0,0	0,0	0,0	2.400,0
Ensino Fundamental	2.400,0	2.400,0	0,0	0,0	0,0	2.400,0	0,0	0,0	0,0	2.400,0

CHEFE DO PODER EXECUTIVO: MARIO REIS ESTEVES
RESPONSÁVEL PELA CONTABILIDADE: RONALDO MATTOS GUIMARAES

SIGFIS - Versão 2020

Data de Emissão: 15/09/2020 12:48h

Anexo II do RREO



MUNICÍPIO DE BARRA DO PIRAI
RELATÓRIO RESUMIDO DA EXECUÇÃO ORÇAMENTÁRIA
DEMONSTRATIVO DA RECEITA CORRENTE LÍQUIDA
ORÇAMENTOS FISCAL E DA SEGURIDADE SOCIAL
PERÍODO DE REFERÊNCIA : 2º Bimestre / 2020

2ª REPUBLICAÇÃO

LRF, art.53, inciso I - Anexo 3

R\$ Milhares

ESPECIFICAÇÃO	EVOLUÇÃO DA RECEITA REALIZADA NOS ÚLTIMOS 12 MESES												TOTAL ULT - 12 M.	PREVISÃO ATUALIZADA
	MAI/2019	JUN/2019	JUL/2019	AGO/2019	SET/2019	OUT/2019	NOV/2019	DEZ/2019	JAN/2020	FEV/2020	MAR/2020	ABR/2020		
RECEITAS CORRENTES (I)	23.155,2	21.941,9	29.284,7	18.422,3	18.504,5	23.179,5	36.592,6	37.635,9	27.819,6	21.871,6	26.583,5	27.914,0	312.905,3	241.015,1
Impostos, Taxas e Contribuições de Melhoria	2.921,7	2.465,6	2.428,7	2.225,5	2.347,6	2.654,1	2.542,7	2.655,6	2.389,3	1.840,9	4.668,5	2.074,5	31.214,7	31.392,0
Imposto s/ a Prop. Predial/Territorial Urbana (IPTU)	493,0	419,5	433,5	427,7	445,8	426,9	430,2	501,6	160,3	108,2	1.676,5	555,5	6.078,7	10.750,0
Impostos s/ Serviços de Qualquer Natureza (ISS)	1.269,0	1.249,5	1.197,1	1.009,2	928,5	1.038,8	1.042,9	1.036,6	1.163,1	1.135,7	1.119,9	849,2	13.039,5	11.460,0
Impostos s/ Transmissão de Bens Imóveis	89,3	61,6	75,2	76,6	92,1	143,5	72,3	150,2	96,6	182,2	65,3	42,2	1.147,1	1.655,2
Imposto sobre a Renda e Proventos de Qualquer Natureza	392,0	181,8	143,5	117,2	279,4	430,2	450,8	234,7	560,7	78,9	276,2	8,6	3.154,0	3.300,0
Outros Impostos, Taxas e Contribuições de Melhoria	678,4	553,2	579,4	594,8	601,8	614,7	546,5	732,5	408,6	335,9	1.530,6	619,0	7.795,4	4.226,8
RECEITA DE CONTRIBUIÇÕES	803,6	357,1	36,6	882,3	125,6	109,4	5.227,2	2.812,1	734,7	416,3	2.870,5	3.969,2	18.344,6	12.524,9
RECEITA PATRIMONIAL	1.856,3	2.907,3	6.730,2	532,0	2.518,5	2.374,8	883,2	3.762,5	962,7	838,8	1.305,7	667,1	25.339,1	13.948,4
Rendimentos de Aplicação Financeira	1.840,0	2.894,6	2.098,3	518,8	2.501,4	2.357,0	868,3	3.745,9	945,4	816,7	1.288,6	662,9	20.537,9	13.153,3
Outras Receitas Patrimoniais	16,3	12,7	4.631,9	13,2	17,1	17,8	14,9	16,6	17,3	22,1	17,1	4,2	4.801,2	795,1
Receita Agropecuária	0,0	0,0	0,0	0,0	0,0	0,0	0,0	0,0	0,0	0,0	0,0	0,0	0,0	0,0
Receita Industrial	0,0	0,0	0,0	0,0	0,0	0,0	0,0	0,0	0,0	0,0	0,0	0,0	0,0	0,0
Receita de Serviços	421,3	337,0	360,1	355,3	359,7	370,9	297,0	395,5	365,7	318,1	481,5	342,2	4.404,3	1.950,0
TRANSFERÊNCIAS CORRENTES	16.833,5	15.523,2	19.484,8	13.243,3	13.483,1	17.308,0	15.022,8	26.230,0	22.757,8	17.758,4	16.366,8	20.580,8	214.592,5	174.612,0
Cota-Parte do FPM	3.658,7	2.882,0	3.941,1	2.876,7	2.560,7	2.357,5	3.199,4	5.454,5	3.218,3	4.650,3	2.719,2	2.665,4	40.183,8	38.000,0
Cota-Parte do ICMS	2.565,4	2.337,7	2.736,5	2.573,3	2.503,1	3.080,2	2.689,0	3.491,2	2.788,5	2.778,3	3.089,3	1.712,0	32.344,5	32.000,0
Cota-Parte do IPVA	300,8	230,8	306,5	178,8	191,1	144,0	90,8	167,3	1.426,4	1.555,8	980,8	232,5	5.805,6	8.100,0
Cota-Parte do ITR	0,5	1,4	0,0	1,1	5,0	30,1	2,5	3,5	4,5	0,7	0,1	0,1	49,5	12,0
Transferências da LC 87/1996	0,0	0,0	0,0	0,0	0,0	0,0	0,0	0,0	0,0	0,0	0,0	0,0	0,0	100,0
Transferências da LC 61/1989	62,5	68,2	72,8	59,8	74,6	76,1	65,9	94,8	57,5	67,6	73,4	38,3	811,5	610,0
Transferências do FUNDEB	2.553,7	2.308,6	2.563,7	2.465,4	2.389,1	2.889,5	2.570,2	3.463,2	3.100,4	3.378,8	3.164,4	2.505,0	33.372,0	30.300,0
Outras Transferências Correntes	7.691,9	7.694,5	9.844,2	5.088,2	5.759,5	8.730,6	6.405,0	13.555,5	12.162,2	5.326,9	6.339,6	13.427,5	102.025,6	65.490,0
OUTRAS RECEITAS CORRENTES	318,9	351,6	244,2	1.183,8	-330,0	362,3	12.619,8	1.780,2	609,5	699,1	890,3	280,2	19.009,9	6.587,8
DEDUÇÕES (II)	2.084,7	1.438,8	1.109,3	1.967,8	1.170,5	1.224,4	13.587,1	2.726,1	1.892,0	2.320,0	3.961,2	2.339,3	35.841,2	14.804,2
Contrib. p/ o Plano de Seg. Soc. Serv.	765,4	333,2	10,2	848,1	101,9	84,8	107,4	91,0	107,7	82,5	2.409,5	1.231,6	6.173,3	30,0
Compensação Financ. entre Reg. Previd.	0,0	0,0	0,0	0,0	0,0	0,0	12.288,4	1.116,7	283,4	425,1	1.771,1	1.771,1	14.447,8	3,0
Dedução de Receita p/ Formação do FUNDEB	1.319,3	1.105,6	1.099,1	1.139,7	1.068,6	1.139,6	1.211,3	1.518,4	1.500,9	1.812,4	1.374,6	930,6	15.220,1	14.771,2
RECEITA CORRENTE LÍQUIDA (III)	21.070,5	20.503,1	28.175,4	16.434,5	17.334,0	21.955,1	23.005,5	34.909,8	25.927,6	19.551,6	22.622,3	25.574,7	277.064,1	226.210,9

Fonte :
Nota : Receita Corrente Líquida em reais e sem arredondamento :
RCL dos últimos 12 meses R\$ 277.063.701,51

CHEFE DO PODER EXECUTIVO: MARIO REIS ESTEVES
RESPONSÁVEL PELA CONTABILIDADE: RONALDO MATTOS GUIMARAES
SIGFIS - Versão 2020

Data de Emissão: 15/09/2020 12:48h

Anexo 3 do RREO



MUNICÍPIO DE BARRA DO PIRAI
RELATÓRIO RESUMIDO DA EXECUÇÃO ORÇAMENTÁRIA
DEMONSTRATIVO DAS RECEITAS E DESPESAS PREVIDENCIÁRIAS DO REGIME PRÓPRIO DOS SERVIDORES PÚBLICOS
ORÇAMENTO DA SEGURIDADE SOCIAL
PERÍODO DE REFERÊNCIA : 2º Bimestre / 2020

LRF, art 53, inciso II - Anexo 4

R\$ 1,00

PLANO PREVIDENCIÁRIO						
RECEITAS PREVIDENCIÁRIAS - RPPS	PREVISÃO INICIAL	PREVISÃO ATUALIZADA	RECEITAS REALIZADAS			
			Até 2º Bim/2020		Até 2º Bim/2019	
RECEITAS CORRENTES (I)	32.073,0	32.073,0	10.040,5		9.884,8	
Receitas de Contribuições dos Segurados	30,0	30,0	3.831,3		1.457,9	
Civil	30,0	30,0	3.831,3		1.457,9	
Ativo	30,0	30,0	3.831,3		1.457,9	
Inativo	0,0	0,0	0,0		0,0	
Pensionista	0,0	0,0	0,0		0,0	
Militar	0,0	0,0	0,0		0,0	
Ativo	0,0	0,0	0,0		0,0	
Inativo	0,0	0,0	0,0		0,0	
Pensionista	0,0	0,0	0,0		0,0	
Receitas de Contribuições Patronais	16.769,9	16.769,9	1.551,3		2.648,6	
Civil	16.769,9	16.769,9	1.551,3		2.648,6	
Ativo	16.769,9	16.769,9	1.551,3		2.648,6	
Inativo	0,0	0,0	0,0		0,0	
Pensionista	0,0	0,0	0,0		0,0	
Militar	0,0	0,0	0,0		0,0	
Ativo	0,0	0,0	0,0		0,0	
Inativo	0,0	0,0	0,0		0,0	
Pensionista	0,0	0,0	0,0		0,0	
Receita Patrimonial	12.400,0	12.400,0	3.595,2		5.778,3	
Receitas Imobiliárias	0,0	0,0	0,0		0,0	
Receitas de Valores Mobiliários	12.400,0	12.400,0	3.595,2		5.778,3	
Outras Receitas Patrimoniais	0,0	0,0	0,0		0,0	
Receita de Serviços	0,0	0,0	0,0		0,0	
Outras Receitas Correntes	2.873,1	2.873,1	1.062,7		0,0	
Compensação Previdenciária do RGPS para o RPPS	3,0	3,0	1.062,7		0,0	
Aportes Periódicos para Amortização do Déficit Atuarial do RPPS (II)	2.870,0	2.870,0	0,0		0,0	
Demais Receitas Correntes	0,1	0,1	0,0		0,0	
RECEITAS DE CAPITAL (III)	0,0	0,0	0,0		0,0	
Alienação de Bens, Direitos e Ativos	0,0	0,0	0,0		0,0	
Amortização de Empréstimos	0,0	0,0	0,0		0,0	
Outras Receitas de Capital	0,0	0,0	0,0		0,0	
TOTAL DAS RECEITAS PREVIDENCIÁRIAS - RPPS (IV) = (I + III - II)	29.203,0	29.203,0	10.040,5		9.884,8	
DESPESAS PREVIDENCIÁRIAS - RPPS	DOTAÇÃO INICIAL	DOTAÇÃO ATUALIZADA	DESPESAS EMPENHADAS		DESPESAS LIQUIDADAS	
			Até o 2º Bim/2020	Até o 2º Bim/2019	Até o 2º Bim/2020	Até o 2º Bim/2019
Benefícios - Civil	29.500,1	29.500,1	8.167,1	6.763,2	8.067,4	6.763,2
Aposentadorias	26.000,0	26.000,0	7.233,8	5.944,4	7.185,4	5.944,4
Pensões	3.500,0	3.500,0	933,3	818,8	882,0	818,8
Outros Benefícios Previdenciários	0,1	0,1	0,0	0,0	0,0	0,0
Benefícios - Militar	0,0	0,0	0,0	0,0	0,0	0,0
Reformas	0,0	0,0	0,0	0,0	0,0	0,0
Pensões	0,0	0,0	0,0	0,0	0,0	0,0
Outros Benefícios Previdenciários	0,0	0,0	0,0	0,0	0,0	0,0
Outras Despesas Previdenciárias	0,0	0,0	0,0	0,0	0,0	0,0
Compensação Previdenciária do RPPS para o RGPS	0,0	0,0	0,0	0,0	0,0	0,0
Demais despesas Previdenciárias	0,0	0,0	0,0	0,0	0,0	0,0
TOTAL DAS DESPESAS PREVIDENCIÁRIAS RPPS (V)	29.500,1	29.500,1	8.167,1	6.763,2	8.067,4	6.763,2
RESULTADO PREVIDENCIÁRIO (VI) = (IV - V)	-297,1	-297,1	-8.167,1	-6.763,2	1.973,1	3.121,6
RECURSOS RPPS ARRECADADOS EM EXERCÍCIOS ANTERIORES			PREVISÃO ORÇAMENTÁRIA			
VALOR			0,0			
RESERVA ORÇAMENTÁRIA DO RPPS			PREVISÃO ORÇAMENTÁRIA			
VALOR			0,0			
APORTES DE RECURSOS PARA O PLANO PREVIDENCIÁRIO DO RPPS			APORTES REALIZADAS			
Plano de Amortização - Contribuição Patronal Suplementar			0,0			
Plano de Amortização - Aporte Periódico de Valores Predefinidos			0,0			
Outros Aportes RPPS			0,0			
Recursos para Cobertura de Déficit Financeiro			0,0			
BENS E DIREITOS DO RPPS			PERÍODO DE REFERÊNCIA			
			Até 2º Bim/2020		Até 2º Bim/2019	
Caixa e Equivalentes de Caixa			0,0		0,0	
Investimentos e Aplicações			-16.038,2		0,0	
Outros Bens e Direitos			0,0		0,0	
TOTAL DE BENS E DIREITOS DO RPPS			-16.038,2		0,0	

CHEFE DO PODER EXECUTIVO: MARIO REIS ESTEVES
RESPONSÁVEL PELA CONTABILIDADE: RONALDO MATTOS GUIMARAES

SIGFIS - Versão 2020

Data de Emissão: 15/09/2020 12:48h

Anexo 4 do RREO



MUNICÍPIO DE BARRA DO PIRAI
RELATÓRIO RESUMIDO DA EXECUÇÃO ORÇAMENTÁRIA
DEMONSTRATIVO DAS RECEITAS E DESPESAS PREVIDENCIÁRIAS DO REGIME PRÓPRIO DOS SERVIDORES PÚBLICOS
ORÇAMENTO DA SEGURIDADE SOCIAL
PERÍODO DE REFERÊNCIA : 2º Bimestre / 2020

2ª REPUBLICAÇÃO

LRF, art 53, inciso II - Anexo 4

R\$ 1,00

PLANO FINANCEIRO						
RECEITAS PREVIDENCIÁRIAS	PREVISÃO INICIAL	PREVISÃO ATUALIZADA	RECEITAS REALIZADAS			
			Até 2º Bim/2020	Até 2º Bim/2019		
RECEITAS CORRENTES (VII)	0,0	0,0	0,0	0,0		
Receitas de Contribuições dos Segurados	0,0	0,0	0,0	0,0		
Civil	0,0	0,0	0,0	0,0		
Ativo	0,0	0,0	0,0	0,0		
Inativo	0,0	0,0	0,0	0,0		
Pensionista	0,0	0,0	0,0	0,0		
Militar	0,0	0,0	0,0	0,0		
Ativo	0,0	0,0	0,0	0,0		
Inativo	0,0	0,0	0,0	0,0		
Pensionista	0,0	0,0	0,0	0,0		
Receitas de Contribuições Patronais	0,0	0,0	0,0	0,0		
Civil	0,0	0,0	0,0	0,0		
Ativo	0,0	0,0	0,0	0,0		
Inativo	0,0	0,0	0,0	0,0		
Pensionista	0,0	0,0	0,0	0,0		
Militar	0,0	0,0	0,0	0,0		
Ativo	0,0	0,0	0,0	0,0		
Inativo	0,0	0,0	0,0	0,0		
Pensionista	0,0	0,0	0,0	0,0		
Receita Patrimonial	0,0	0,0	0,0	0,0		
Receitas Imobiliárias	0,0	0,0	0,0	0,0		
Receitas de Valores Mobiliários	0,0	0,0	0,0	0,0		
Outras Receitas Patrimoniais	0,0	0,0	0,0	0,0		
Receita de Serviços	0,0	0,0	0,0	0,0		
Outras Receitas Correntes	0,0	0,0	0,0	0,0		
Compensação Previdenciária do RGPS para o RPPS	0,0	0,0	0,0	0,0		
Demais Receitas Correntes	0,0	0,0	0,0	0,0		
RECEITAS DE CAPITAL (VIII)	0,0	0,0	0,0	0,0		
Alienação de Bens, Direitos e Ativos	0,0	0,0	0,0	0,0		
Amortização de Empréstimos	0,0	0,0	0,0	0,0		
Outras Receitas de Capital	0,0	0,0	0,0	0,0		
TOTAL DAS RECEITAS PREVIDENCIÁRIAS RPPS (IX) = (VII + VIII)	0,0	0,0	0,0	0,0		

DESPESAS PREVIDENCIÁRIAS - RPPS	DOTAÇÃO INICIAL	DOTAÇÃO ATUALIZADA	DESPESAS EMPENHADAS		DESPESAS LIQUIDADAS	
			Até o 2º Bim/2020	Até o 2º Bim/2019	Até o 2º Bim/2020	Até o 2º Bim/2019
			Benefícios - Civil	0,0	0,0	0,0
Aposentadorias	0,0	0,0	0,0	0,0	0,0	0,0
Pensões	0,0	0,0	0,0	0,0	0,0	0,0
Outros Benefícios Previdenciários	0,0	0,0	0,0	0,0	0,0	0,0
Benefícios - Militar	0,0	0,0	0,0	0,0	0,0	0,0
Reformas	0,0	0,0	0,0	0,0	0,0	0,0
Pensões	0,0	0,0	0,0	0,0	0,0	0,0
Outros Benefícios Previdenciários	0,0	0,0	0,0	0,0	0,0	0,0
Outras Despesas Previdenciárias	0,0	0,0	0,0	0,0	0,0	0,0
Compensação Previdenciária do RPPS para o RGPS	0,0	0,0	0,0	0,0	0,0	0,0
Demais despesas Previdenciárias	0,0	0,0	0,0	0,0	0,0	0,0
TOTAL DAS DESPESAS PREVIDENCIÁRIAS RPPS (X)	0,0	0,0	0,0	0,0	0,0	0,0
RESULTADO PREVIDENCIÁRIO RPPS (XI) = (IX - X)	0,0	0,0	0,0	0,0	0,0	0,0

APORTES DE RECURSOS PARA O PLANO FINANCEIRO DO RPPS	APORTES REALIZADAS
Recursos para Cobertura de Insuficiências Financeiras	0,0
Recursos para Formação de Reserva	0,0

RECEITAS DA ADMINISTRAÇÃO - RPPS	PREVISÃO INICIAL	PREVISÃO ATUALIZADA	RECEITAS REALIZADAS	
			Até 2º Bim/2020	Até 2º Bim/2019
Receitas Correntes	0,0	0,0	0,0	0,0
Total das Receitas da Administração RPPS (XII)	0,0	0,0	0,0	0,0

DESPESAS DA ADMINISTRAÇÃO - RPPS	DOTAÇÃO INICIAL	DOTAÇÃO ATUALIZADA	DESPESAS EMPENHADAS		DESPESAS LIQUIDADAS	
			2º Bim/2020	2º Bim/2019	2º Bim/2020	2º Bim/2019
			Despesas Correntes (XIII)	1.944,0	1.944,0	663,0
Despesas de Capital (XIV)	20,0	20,0	14,5	0,0	14,5	0,0
Total das Despesas da Administração RPPS (XV)=(XIII+XIV)	1.964,0	1.964,0	677,5	247,7	513,7	167,0
Resultado da Administração RPPS (XVI)=(XII-XV)	-1.964,0	-1.964,0	-677,5	-247,7	-513,7	-167,0

CHEFE DO PODER EXECUTIVO: MARIO REIS ESTEVES
RESPONSÁVEL PELA CONTABILIDADE: RONALDO MATTOS GUIMARAES

SIGFIS - Versão 2020

Data de Emissão: 15/09/2020 12:48h

Anexo 4 do RREO



MUNICÍPIO DE BARRA DO PIRAI
RELATÓRIO RESUMIDO DA EXECUÇÃO ORÇAMENTÁRIA
DEMONSTRATIVO DOS RESULTADOS PRIMÁRIO E NOMINAL
ORÇAMENTOS FISCAL E DA SEGURIDADE SOCIAL
PERÍODO DE REFERÊNCIA : 2º Bimestre / 2020

2ª REPUBLICAÇÃO

LRF, art 53, inciso III - Anexo 6b

R\$ Milhares

ABAIXO DA LINHA		
CÁLCULO DO RESULTADO NOMINAL	SALDO	
	Em 31/12/2019 (a)	Em 30/Abr/2020 (b)
DÍVIDA CONSOLIDADA (XXVIII)	18.031,50	94.801,70
DEDUÇÕES (XXIX)	33.855,90	51.654,60
Disponibilidade de Caixa	33.855,90	51.654,60
Disponibilidade de Caixa Bruta	47.374,60	61.031,40
(-) Restos a Pagar Processados (XXX)	13.518,70	9.376,80
Demais Haveres Financeiros	0,00	0,00
DÍVIDA CONSOLIDADA LÍQUIDA (XXXI) = (XXVIII - XXIX)	-15.824,40	43.147,10
RESULTADO NOMINAL - Abaixo da Linha (XXXII) = (XXXIa - XXXIb)	-58.971,50	
AJUSTE METODOLÓGICO	Até o 2º Bimestre / 2020	
VARIAÇÃO SALDO RPP = (XXXIII) = (XXX a - XXX b)		4.141,90
RECEITA DE ALIENAÇÃO DE INVESTIMENTOS PERMANENTES (IX)		0,00
PASSIVOS RECONHECIDOS NA DC (XXXIV)		0,00
VARIAÇÃO CAMBIAL (XXXV)		0,00
PAGAMENTOS DE PRECATÓRIOS INTEGRANTES DA DC (XXXVI)		0,00
OUTROS AJUSTES (XXXVII)		0,00
RESULTADO NOMINAL AJUSTADO - Abaixo da Linha (XXXVIII)=(XXXII-XXXIII-IX+XXXIV+XXXV-XXXVI+XXXVII)		-63.113,40
RESULTADO PRIMÁRIO - Abaixo da Linha (XXXIX) = XXXVIII - (XXV - XXVI)		-66.827,10
INFORMAÇÕES ADICIONAIS	PREVISÃO ORÇAMENTÁRIA	
SALDO DE EXERCÍCIOS ANTERIORES		0,00
Recursos Arrecadados em Exercícios Anteriores - RPPS		0,00
Superávit Financeiro Utilizado para Abertura e Reabertura de Créditos Adicionais		0,00
RESERVA ORÇAMENTÁRIA DO RPS		0,00

Fonte : ..

CHEFE DO PODER EXECUTIVO: MARIO REIS ESTEVES
RESPONSÁVEL PELA CONTABILIDADE: RONALDO MATTOS GUIMARAES
SIGFIS - Versão 2020

Emissão: 15/09/2020 12:49h

Anexo 6b do RREO



MUNICÍPIO DE BARRA DO PIRAI
RELATÓRIO RESUMIDO DA EXECUÇÃO ORÇAMENTÁRIA
DEMONSTRATIVO DOS RESULTADOS PRIMÁRIO E NOMINAL
ORÇAMENTOS FISCAL E DA SEGURIDADE SOCIAL
PERÍODO DE REFERÊNCIA : 2º Bimestre / 2020

2ª REPUBLICAÇÃO

LRF, art 53, inciso III - Anexo 6a

R\$ Milhares

ACIMA DA LINHA		Jan a Abr/2020					
RECEITAS PRIMÁRIAS	PREVISÃO ATUALIZADA	RECEITAS REALIZADAS					
RECEITAS CORRENTES (I)	226.243,9	98.570,2					
Impostos, Taxas e Contribuições de Melhoria	31.392,0	10.973,3					
Imposto s/ a Prop. Predial/Territorial Urbana (IPTU)	10.750,0	2.500,5					
Impostos s/ Serviços de Qualquer Natureza (ISS)	11.460,0	4.267,9					
Imposto s/ Transmissão de Bens Imóveis (ITBI)	1.655,2	386,4					
Imposto de Renda Retido na Fonte (IRRF)	3.300,0	924,4					
Outros Impostos, Taxas e Contribuições de Melhoria	4.226,8	2.894,1					
Contribuições	12.524,9	7.990,7					
Receita Patrimonial	13.948,4	3.774,3					
Aplicações Financeiras (II)	13.153,3	3.713,7					
Outras Receitas Patrimoniais	795,1	60,6					
Transferências Correntes ¹	159.840,8	71.845,3					
Cota Parte FPM (80%)	31.000,0	10.602,6					
Cota Parte ICMS (80%)	25.800,0	8.287,8					
Cota Parte IPVA (80%)	6.680,0	3.356,5					
Cota Parte ITR (80%)	2,8	4,4					
L.C. Nº 87/96 - ICMS Desoneração (80%)	80,0	0,0					
L.C. Nº 61/89	488,0	189,4					
Transferências do FUNDEB	30.300,0	12.148,6					
Outras Transferências Correntes	65.490,0	37.256,0					
Demais Receitas Correntes	8.537,8	3.986,6					
Outras Receitas Financeiras (III)	40,0	0,0					
Receitas Correntes Restantes	8.497,8	3.986,6					
RECEITAS PRIMÁRIAS CORRENTES (IV)=(I-III)	213.050,6	94.856,5					
RECEITAS DE CAPITAL (V)	1.027,9	0,0					
Operações de Crédito (VI)	100,0	0,0					
Amortização de Empréstimos (VII)	0,0	0,0					
Alienação de Bens	0,0	0,0					
Receita de Alienação de Investimentos Tempoários (VIII)	0,0	0,0					
Receita de Alienação de Investimentos Permanentes (IX)	0,0	0,0					
Outras Alienações de bens	0,0	0,0					
Transferências de Capital	927,9	0,0					
Convênios	927,9	0,0					
Outras Transferências de Capital	0,0	0,0					
Outras Receitas de Capital	0,0	0,0					
Outras Receitas de Capital não Primárias (X)	0,0	0,0					
Outras Receitas de Capital Primárias	0,0	0,0					
RECEITAS PRIMÁRIAS DE CAPITAL (XI) = (V-VI-VII-VIII-IX-X)	927,9	0,0					
RECEITA PRIMÁRIA TOTAL (XII) = (IV + XI)	213.978,5	94.856,5					

DESPESAS PRIMÁRIAS	DOTAÇÃO ATUALIZADA	Jan a Abr/2020					
		DESPESAS EMPENHADAS	DESPESAS LIQUIDADAS	DESPESAS PAGAS (a)	RESTOS A PAGAR PROCESSADOS PAGOS (b)	RESTOS A PAGAR NÃO PROCESSADOS	
						LIQUIDADOS	PAGOS (c)
DESPESAS CORRENTES (XIII)	217.152,7	107.373,4	67.422,4	65.848,8	3.622,9	7.242,7	7.242,7
Pessoal e Encargos Sociais	100.724,2	43.855,7	32.729,9	32.544,0	224,4	3.308,5	3.308,5
Juros e Encargos da Dívida (XIV)	175,0	0,0	0,0	0,0	0,0	0,0	0,0
Outras Despesas Correntes	116.253,5	63.517,7	34.692,5	33.304,8	3.398,6	3.934,2	3.934,2
DESPESAS PRIMÁRIAS CORRENTES (XV) = (XIII - XIV)	216.977,7	107.373,4	67.422,4	65.848,8	3.622,9	7.242,7	7.242,7
DESPESAS DE CAPITAL (XVI)	63.357,7	4.317,8	1.920,3	1.858,7	381,6	389,5	389,5
Investimentos	60.990,7	2.649,0	532,5	471,0	381,6	389,5	389,5
Inversões Financeiras	0,0	0,0	0,0	0,0	0,0	0,0	0,0
Concessão de Empréstimos (XVII)	0,0	0,0	0,0	0,0	0,0	0,0	0,0
Aquisição de Título de Capital já Integralizado (XVIII)	0,0	0,0	0,0	0,0	0,0	0,0	0,0
Aquisição de Título de Crédito (XIX)	0,0	0,0	0,0	0,0	0,0	0,0	0,0
Demais Inversões Financeiras	0,0	0,0	0,0	0,0	0,0	0,0	0,0
Amortização da Dívida (XX)	2.367,0	1.668,8	1.387,8	1.387,8	0,0	0,0	0,0
DESPESAS PRIMÁRIAS DE CAPITAL (XXI)=(XVI-XVII-XVIII-XIX-X)	60.990,7	2.649,0	532,5	470,9	381,6	389,5	389,5
RESERVA DE CONTINGÊNCIA (XXII)	0,0	0,0	0,0	0,0	0,0	0,0	0,0
DESPESA PRIMÁRIA TOTAL (XXIII) = (XV+XXI+XXII)	277.968,4	110.022,4	67.954,9	66.319,7	4.004,6	7.632,2	7.632,2
RESULTADO PRIMÁRIO - Acima da Linha (XXIV) = (XIIa - (XXIIIa)	--	--	--	16.900,0	--	--	--

CHEFE DO PODER EXECUTIVO: MARIO REIS ESTEVES
RESPONSÁVEL PELA CONTABILIDADE: RONALDO MATTOS GUIMARAES

SIGFIS - Versão 2020

Data de Emissão: 15/09/2020 12:49h

Anexo 6b do RREO



MUNICÍPIO DE BARRA DO PIRAI
RELATÓRIO RESUMIDO DA EXECUÇÃO ORÇAMENTÁRIA
DEMONSTRATIVO DO RESULTADO PRIMÁRIO
ORÇAMENTOS FISCAL E DA SEGURIDADE SOCIAL
PERÍODO DE REFERÊNCIA : 2º Bimestre / 2020

2ª REPUBLICAÇÃO

LRF, art 53, inciso III - Anexo 6a

R\$ Milhares

META FISCAL PARA O RESULTADO PRIMÁRIO		VALOR CORRENTE
Meta fixada no Anexo de Metas Fiscais da LDO para o exercício de referência		0,0
JUROS NOMINAIS		Jan a Abr/2020
		VALOR INCORRIDO
Encargos e Variações Monetárias Ativos (XXV)		3.713,7
Encargos e Variações Monetárias Passivas (XXVI)		0,0
RESULTADO NOMINAL - Acima da Linha (XXVII) = XXIV + (XXV - XXVI)		20.613,7
META FISCAL PARA O RESULTADO NOMINAL		VALOR CORRENTE
Meta fixada no Anexo de Metas Fiscais da LDO para o exercício de referência		0,0

Fonte : ..

Nota : *Para efeito deste Demonstrativo, o montante das Transferências Correntes corresponde, dentre outras receitas, ao total das Transferências Intergovernamentais, excluídas as Deduções da Receita Corrente para Formação do FUNDEB.



MUNICÍPIO DE BARRA DO PIRAI
RELATÓRIO RESUMIDO DA EXECUÇÃO ORÇAMENTÁRIA
DEMONSTRATIVO DOS RESTOS A PAGAR POR PODER E ÓRGÃO
ORÇAMENTOS FISCAL E DA SEGURIDADE SOCIAL
PERÍODO DE REFERÊNCIA : 2º Bimestre / 2020

2ª REPUBLICAÇÃO

LRF, art 53, inciso V - Anexo 7

R\$ Milhares

PODER/ÓRGÃO	RESTOS A PAGAR PROCESSADOS E NÃO PROCESSADOS LIQUIDADOS					RESTOS A PAGAR NÃO-PROCESSADOS				
	Inscritos		Canc.	Pagos	Saldo	Exerc. Ant.	Inscritos 2019	Canc.	Pagos	Saldo
	Exerc. Ant.	2019								
RESTOS A PAGAR (EXCETO INTRA-ORÇAMENTÁRI)										
EXECUTIVO										
PREFEITURA BARRA DO PIRAI	6.748,5	1.169,4	0,0	1.262,5	6.655,4	6.549,2	11.011,9	22,8	5.960,3	11.578,0
FUNDO MUN INFÂNCIA E ADOLESC BARRA	0,0	0,0	0,0	0,0	0,0	16,7	0,0	0,0	0,0	16,7
FUNDO MUN SAÚDE BARRA DO PIRAI	1.260,4	4.340,3	0,0	2.879,5	2.721,2	1.194,2	3.005,3	34,1	1.459,0	2.706,4
FUNDO MUN ASSIST SOCIAL BARRA DO PIF	0,0	0,0	0,0	0,0	0,0	0,3	0,0	0,0	0,0	0,3
LEGISLATIVO										
CAMARA BARRA DO PIRAI	0,0	0,0	0,0	0,0	0,0	0,0	139,8	0,0	69,9	69,9
TOTAL (I)	8.008,9	5.509,7	0,0	4.142,0	9.376,6	7.760,4	14.157,0	56,9	7.489,2	14.371,3
RESTOS A PAGAR (INTRA-ORÇAMENTÁRIOS) (II)										
EXECUTIVO										
FUNDO MUN INFÂNCIA E ADOLESC BARRA	0,0	0,0	0,0	0,0	0,0	0,0	0,0	0,0	0,0	0,0
TOTAL (II)	0,0	0,0	0,0	0,0	0,0	0,0	0,0	0,0	0,0	0,0
TOTAL (I + II)	8.008,9	5.509,7	0,0	4.142,0	9.376,6	7.760,4	14.157,0	56,9	7.489,2	14.371,3

CHEFE DO PODER EXECUTIVO: MARIO REIS ESTEVES
RESPONSÁVEL PELA CONTABILIDADE: RONALDO MATTOS GUIMARAES

SIGFIS - Versão 2020

Data de Emissão: 15/09/2020 12:49h

Anexo 7 do RREO



MUNICÍPIO DE BARRA DO PIRAI
RELATÓRIO RESUMIDO DA EXECUÇÃO ORÇAMENTÁRIA
DEMONSTRATIVO DAS RECEITAS E DESPESAS COM MANUTENÇÃO E DESENVOLVIMENTO DO ENSINO

2ª REPUBLICAÇÃO

ORÇAMENTOS FISCAL E DA SEGURIDADE SOCIAL
PERÍODO DE REFERÊNCIA : 2º Bimestre / 2020

LEI 9.394/96, art 72 - Anexo 8

R\$ Milhares

RECEITAS DO ENSINO				
RECEITA RESULTANTE DE IMPOSTOS (caput do art. 212 da Constituição)	PREVISÃO INICIAL	PREVISÃO ATUALIZADA (a)	RECEITAS REALIZADAS	
			Até 2º Bim/2020 (b)	% (b/a)
1-RECEITAS DE IMPOSTOS	27.165,2	27.165,2	8.079,3	29,74
1.1-Receita Resultante do Imposto sobre a Propriedade Predial e Territorial Urbana - IPTU	10.750,0	10.750,0	2.500,5	23,26
1.1.1-Imposto sobre a Propriedade Predial e Territorial Urbana - IPTU	9.700,0	9.700,0	2.169,2	22,36
1.1.2-Multas, Juros de Mora, Dívida Ativa e Outros Encargos do IPTU	1.050,0	1.050,0	331,3	31,56
1.2-Receita Resultante do Imposto sobre Transmissão Inter Vivos - ITBI	1.655,2	1.655,2	386,4	23,35
1.2.1-Imposto sobre Transmissão Inter Vivos - ITBI	1.500,0	1.500,0	380,6	25,37
1.2.2-Dívida Ativa e Outros Encargos do ITBI	155,2	155,2	5,8	3,76
1.3-Receita Resultante do Imposto sobre Serviços de Qualquer Natureza - ISS	11.460,0	11.460,0	4.267,9	37,24
1.3.1-Imposto sobre Serviços de Qualquer Natureza - ISS	11.000,0	11.000,0	4.138,0	37,62
1.3.2-Multas, Juros de Mora e Outros Encargos do ISS	460,0	460,0	129,9	28,25
1.4-Receita Resultante do Imposto sobre Imposto de Renda Retido na Fonte - IRRF	3.300,0	3.300,0	924,4	28,01
1.4.1-Imposto de Renda Retido na Fonte - IRRF	3.300,0	3.300,0	924,4	28,01
1.4.2-Multas, Juros, de Mora e Outros Encargos do IRRF	0,0	0,0	0,0	0,00
1.5-Receita Resultante do Imposto Territorial Rural - ITR (CF. art 153, §4º, III	0,0	0,0	0,0	0,00
1.5.1-ITR	0,0	0,0	0,0	0,00
1.5.2-Multas, Juros de Mora e Outros Encargos do ITR	0,0	0,0	0,0	0,00
2-RECEITAS DE TRANSFERÊNCIAS CONSTITUCIONAIS E LEGAIS	78.822,0	78.822,0	28.059,2	35,60
2.1-Cota-Parte FPM	38.000,0	38.000,0	13.253,2	34,88
2.1.1-Parcela referente à CF art. 159, I, alínea b	38.000,0	38.000,0	13.253,2	34,88
2.1.2-Parcela referente à CF art. 159, I, alínea d	0,0	0,0	0,0	0,00
2.1.3-Parcela referente à CF art. 159, I, alínea e	0,0	0,0	0,0	0,00
2.2-Cota-Parte ICMS	32.000,0	32.000,0	10.368,1	32,40
2.3-ICMS-Desoneração - L.C. nº87/1996	100,0	100,0	0,0	0,00
2.4-Cota-Parte IPI-Exportação	610,0	610,0	236,9	38,83
2.5-Cota-Parte ITR	12,0	12,0	5,5	45,83
2.6-Cota-Parte IPVA	8.100,0	8.100,0	4.195,6	51,80
2.7-Cota-Parte IOF-Ouro	0,0	0,0	0,0	0,00
3-TOTAL DA RECEITA BRUTA DE IMPOSTOS (1 + 2)	105.987,2	105.987,2	36.138,4	34,10

CHEFE DO PODER EXECUTIVO: MARIO REIS ESTEVES
RESPONSÁVEL PELA CONTABILIDADE: RONALDO MATTOS GUIMARAES
SIGFIS - Versão 2020

Data de Emissão: 15/09/2020 12:49h

Anexo 8 do RREO



MUNICÍPIO DE BARRA DO PIRAI
RELATÓRIO RESUMIDO DA EXECUÇÃO ORÇAMENTÁRIA
2ª REPUBLICAÇÃO
DEMONSTRATIVO DAS RECEITAS E DESPESAS COM MANUTENÇÃO E DESENVOLVIMENTO DO ENSINO
DEMONSTRATIVO DAS RECEITAS E DESPESAS COM MANUTENÇÃO E DESENVOLVIMENTO DO ENSINO
ORÇAMENTOS FISCAL E DA SEGURIDADE SOCIAL
PERÍODO DE REFERÊNCIA : 2º Bimestre / 2020

LEI 9.394/96, art 72 - Anexo 8

R\$ Milhares

RECEITAS ADICIONAIS PARA FINANCIAMENTO DO ENSINO	PREVISÃO INICIAL	PREVISÃO ATUALIZADA (a)	RECEITAS REALIZADAS	
			Até 2º Bim/2020 (b)	% (b/a)
4-RECEITA DA APLIC. FINANC. DE OUTROS RECURSOS DE IMPOSTOS VINC. AO ENSINO	30,0	30,0	2,1	6,90
5-RECEITA DE TRANSFERÊNCIAS DO FNDE	8.002,6	8.002,6	1.812,6	22,65
5.1-Transferências do Salário-Educação	4.680,0	4.680,0	1.450,4	30,99
5.2-Transferências Diretas - PDDE	2,5	2,5	0,0	0,00
5.3-Transferências Diretas - PNAE	891,9	891,9	125,2	14,03
5.4-Transferências Diretas - PNATE	21,0	21,0	0,4	1,86
5.5-Transferências Diretas - FNDE	2.380,8	2.380,8	225,2	9,46
5.6-Aplicações Financeiras Recursos do FNDE	26,4	26,4	11,4	43,37
6-RECEITA DE TRANSFERÊNCIAS DE CONVÊNIOS	0,0	0,0	0,0	0,00
6.1- Transferências de Convênios	0,0	0,0	0,0	0,00
6.2-Aplicação Financeira de Recursos de Convênios	0,0	0,0	0,0	0,00
7-RECEITA DE OPERAÇÕES DE CRÉDITO	0,0	0,0	0,0	0,00
8-OUTRAS RECEITAS PARA FINANCIAMENTO DO ENSINO	0,0	0,0	0,0	0,00
9-TOTAL RECEITAS ADICIONAIS PARA FINANCIAMENTO DO ENSINO (4 + 5 + 6 + 7 + 8)	8.032,6	8.032,6	1.814,7	22,59

FUNDEB				
RECEITAS DO FUNDEB	PREVISÃO INICIAL	PREVISÃO ATUALIZADA (a)	RECEITAS REALIZADAS	
			Até 2º Bim/2020 (b)	% (b/a)
10-RECEITAS DESTINADAS AO FUNDEB	14.771,2	14.771,2	5.618,5	38,04
10.1-Cota-Parte FPM Destinada ao FUNDEB - (20% de 2.1.1)	7.000,0	7.000,0	2.650,6	37,87
10.2-Cota-Parte ICMS Destinada ao FUNDEB - (20% de 2.2)	6.200,0	6.200,0	2.080,3	33,55
10.3-ICMS-Desoneração Destinada ao FUNDEB - (20% de 2.3)	20,0	20,0	0,0	0,00
10.4-Cota-Parte IPI-Exportação Destinada ao FUNDEB - (20% de 2.4)	122,0	122,0	47,4	38,83
10.5-Cota-Parte ITR ou ITR arrecadado (20% de 1.5 + 2.5)	9,2	9,2	1,1	11,96
10.6-Cota-Parte IPVA Destinada ao FUNDEB - (20% de 2.6)	1.420,0	1.420,0	839,1	59,09
11-RECEITAS RECEBIDAS DO FUNDEB	30.355,0	30.355,0	12.149,6	40,03
11.1-Transferências de Recursos do FUNDEB	30.300,0	30.300,0	12.148,6	40,09
11.2-Complementação da União ao FUNDEB	0,0	0,0	0,0	0,00
11.3-Receita de Aplicação Financeira dos Recursos FUNDEB	55,0	55,0	1,0	1,84
12-RESULTADO LÍQUIDO DAS TRANSFERÊNCIAS DO FUNDEB (11.1 - 10)	15.528,8	15.528,8	6.530,1	42,05

[SE RESULTADO LÍQUIDO DA TRANSFERÊNCIA (12 > 0)] = ACRÉSCIMO RESULTANTE DAS TRANSFERÊNCIAS DO FUNDEB
[SE RESULTADO LÍQUIDO DA TRANSFERÊNCIA (12 > 0)] = DECRÉSCIMO RESULTANTE DAS TRANSFERÊNCIAS DO FUNDEB

DESPESAS DO FUNDEB	DOTAÇÃO INICIAL	DOTAÇÃO ATUALIZADA (d)	DESPESAS EMPENHADAS		DESPESAS LIQUIDADAS	
			Até 2º Bim/2020 (e)	% (f)=(e/d)	Até 2º Bim/2020 (g)	% (f)=(g/d)
13-PAGAMENTO DOS PROFISSIONAIS DO MAGISTÉ	22.627,3	22.627,3	10.602,6	46,86	6.651,9	29,40
13.1-Com Educação Infantil	0,0	0,0	0,0	0,00	0,0	0,00
13.2-Com Ensino Fundamental	22.627,3	22.627,3	10.602,6	46,86	6.651,9	29,40
14-OUTRAS DESPESAS	7.677,9	7.677,9	6.697,8	87,23	3.067,8	39,96
14.1-Com Educação Infantil	582,0	582,0	47,2	8,12	23,4	4,02
14.2-Com Ensino Fundamental	7.095,9	7.095,9	6.650,6	93,72	3.044,4	42,90
15-TOTAL DAS DESPESAS DO FUNDEB (13+14)	30.305,3	30.305,3	17.300,4	57,09	9.719,7	32,07

DEDUÇÕES PARA FINS DE LIMITE DO FUNDEB PARA PAGAMENTO DOS PROFISSIONAIS DE ENSINO		
16-RESTOS A PAGAR INSCRITOS NO EXERCÍCIO SEM DISPONIBILIDADE FINANCEIRA DE RECURSOS DO FUNDEB		0,00
16.1-FUNDEB 60%		0,00
16.2-FUNDEB 40%		0,00
17-DESPESAS CUSTEADAS COM O SUPERÁVIT FINANCEIRO, DO EXERCÍCIO ANTERIOR, DO FUNDEB		0,00
17.1-FUNDEB 60%		0,00
17.2-FUNDEB 40%		0,00
18-TOTAL DE DEDUÇÕES CONSIDERADAS PARA FINS DE LIMITE DO FUNDEB(16+17)		0,00

INDICADORES DO FUNDEB		
19-TOTAL DE DESPESAS DO FUNDEB PARA FINS DE LIMITE (15 - 18)		9.719,67
19.1-MÍNIMO DE 60% DO FUNDEB NA REMUNERAÇÃO DO MAGISTÉRIO (13-(16.1+17.1))/(11)x100		54,75
19.2-MÁXIMO DE 40% EM DESPESAS COM MDE QUE NÃO REMUNERAÇÃO DO MAGISTÉRIO (14-(16.2+17.2))/(11)x100		25,25
19.3-MÁXIMO DE 5% NÃO APLICADO NO EXERCÍCIO (100-(19.1+19.2))		20,00

CONTROLE DA UTILIZAÇÃO DE RECURSOS NO EXERCÍCIO SUBSEQUENTE		
20-RECURSOS RECEBIDOS DO FUNDEB EM 2019 QUE NÃO FORAM UTILIZADOS		0,00
21-DESPESAS CUSTEADAS COM O SALDO DO ITEM 20 ATÉ O PRIMEIRO TRIMESTRE DE 2020		0,00

CHEFE DO PODER EXECUTIVO: MARIO REIS ESTEVES
RESPONSÁVEL PELA CONTABILIDADE: RONALDO MATTOS GUIMARAES

SIGFIS - Versão 2020

Data de Emissão: 15/09/2020 12:49h

Anexo 8 do RREO



MUNICÍPIO DE BARRA DO PIRAI
RELATÓRIO RESUMIDO DA EXECUÇÃO ORÇAMENTÁRIA
2ª REPUBLICAÇÃO
DEMONSTRATIVO DAS RECEITAS E DESPESAS COM MANUTENÇÃO E DESENVOLVIMENTO DO ENSINO

ORÇAMENTOS FISCAL E DA SEGURIDADE SOCIAL
PERÍODO DE REFERÊNCIA : 2º Bimestre / 2020

LEI 9.394/96, art 72 - Anexo 8

R\$ Milhares

DESPESAS COM AÇÕES TÍPICAS DE MANUTENÇÃO E DESENVOLVIMENTO DO ENSINO	DOTAÇÃO INICIAL	DOTAÇÃO ATUALIZADA (d)	DESPESAS EMPENHADAS		DESPESAS LIQUIDADAS	
			Até 2º Bim/2020 (e)	% (e/d)x100	Até 2º Bim/2020 (f)	% (f/d)x100
22-EDUCAÇÃO INFANTIL	2.347,2	2.075,2	664,4	32,02	327,9	15,80
22.1-Despesas Custeadas com Recursos do FUNDEB	582,0	582,0	47,2	8,12	23,4	4,02
22.2-Despesas Custeadas com Outros Recursos de Impostos	1.765,2	1.493,2	617,2	41,33	304,6	20,40
23-ENSINO FUNDAMENTAL	41.963,0	45.071,0	22.780,9	50,54	11.709,2	25,98
23.1-Despesas Custeadas com Recursos do FUNDEB	29.723,3	29.723,3	17.253,2	58,05	9.696,3	32,62
23.2-Despesas Custeadas com Outros Recursos de Impostos	12.239,7	15.347,7	5.527,8	36,02	2.012,9	13,12
24-ENSINO MÉDIO	3,5	3,5	0,0	0,00	0,0	0,00
25-ENSINO SUPERIOR	16,0	16,0	7,7	48,19	0,1	0,75
26-ENSINO PROFISSIONAL NÃO INTEGRADO AO ENSINO REGULAR	0,0	0,0	0,0	0,00	0,0	0,00
27-OUTRAS	351,3	407,3	69,4	17,04	34,0	8,35
28-TOTAL DESPESAS C/AÇÕES TÍPICAS DE MDE(23+24+25+26+27+28)	44.681,0	47.573,0	23.522,4	49,44	12.071,2	25,37
DEDUÇÕES CONSIDERADAS PARA FINS DE LIMITE CONSTITUCIONAL					VALOR	
29-RESULTADO LÍQUIDO DAS TRANSFERÊNCIAS DO FUNDEB = (12)					6.530,07	
30-DESPESAS CUSTEADAS COM A COMPLEMENTAÇÃO DO FUNDEB NO EXERCÍCIO					0,00	
31-DESPESAS CUSTEADAS COM O SUPERÁVIT FINANCEIRO DO FUNDEB DO EXERCÍCIO ANTERIOR					0,00	
32-DESPESAS CUSTEADAS COM O SUPERÁVIT FINANCEIRO DE OUTROS RECURSOS DE IMPOSTOS, DO EXERCÍCIO ANTERIOR					0,00	
33-RESTOS A PAGAR INSCRITOS NO EXERCÍCIO SEM DISPONIBILIDADE FINANCEIRA DE RECURSOS DE IMPOSTOS VINCULADOS AO ENSINO					0,00	
34-CANCELAMENTO, NO EXERCÍCIO, DE RESTOS A PAGAR INSCRITOS COM DISPONIBILIDADE FINANCEIRA DE RECURSOS DE IMPOSTOS VINCULADOS AO ENSINO = (44)					0,00	
35-TOTAL DAS DEDUÇÕES CONSIDERADAS PARA FINS DE LIMITES CONSTITUCIONAIS (29+30+32+33+34+35)					6.530,07	
36-TOTAL DAS DESPESAS PARA FINS DE LIMITE (22+23)-36					5.507,03	
37-MÍNIMO DE 25% DAS RECEITAS RESULTANTES DE IMPOSTOS NA MANUTENÇÃO E DESENVOLVIMENTO DO ENSINO [(38)/(3)]X100%					15,24	

OUTRAS INFORMAÇÕES PARA CONTROLE

OUTRAS DESPESAS CUSTEADAS COM RECEITAS ADICIONAIS PARA FINANCIAMENTO DO ENSINO	DOTAÇÃO INICIAL	DOTAÇÃO ATUALIZADA (d)	DESPESAS EMPENHADAS Até 2º Bim/2020 (e)	% (f)=(e/d)	DESPESAS LIQUIDADAS Até 2º Bim/2020 (g)	(h)=(g/d)
38-DESPESAS CUSTEADAS C/APLIC. FIN. EM OUTROS RECURSOS DE IMPOSTOS VINC. AO ENSINO	0,0	0,0	0,0	0,00	0,0	0,00
39-DESPESAS CUSTEADAS COM A CONTRIBUIÇÃO DO SALÁRIO-EDUCAÇÃO	4.710,0	4.710,0	4.027,4	85,51	495,3	10,52
40-DESPESAS CUSTEADAS COM OPERAÇÃO DE CRÉDITO	0,0	0,0	0,0	0,00	0,0	0,00
41-DESPESAS CUSTEADAS COM OUTRAS RECEITAS PARA FINANCIAMENTO DO ENSINO	2.993,5	2.993,5	571,3	19,08	571,3	19,08
42-TOTAL OUTRAS DESPESAS CUSTEADAS C/RECEITAS ADIC. P/FINANC. DO ENSINO (40+41+42+43)	0,0	0,0	4.598,6	59,70	1.066,6	13,84
43-TOTAL GERAL DAS DESPESAS COM MDE (29+44)	52.384,5	55.276,5	28.121,1	50,87	13.137,8	23,77

RESTOS A PAGAR INSCRITOS COM DISPONIBILIDADE FINANCEIRA DE RECURSOS DE IMPOSTOS VINCULADOS AO ENSINO	SALDO ATÉ O BIMESTRE	Cancelado em 2020 (g)
44-RESTOS A PAGAR DE DESPESAS COM MANUTENÇÃO E DESENVOLVIMENTO DO ENSINO	2.654,59	0,00
44.1-EXECUTADOS COM RECURSOS DE IMPOSTOS VINCULADOS AO ENSINO	2.509,78	0,00
44.2-EXECUTADOS COM RECURSOS DO FUNDEB	144,81	0,00

CONTROLE DA DISPONIBILIDADE FINANCEIRA	FUNDEB	SALÁRIO EDUCAÇÃO
45-DISPONIBILIDADE FINANCEIRA EM 31 DE DEZEMBRO DE <EXERCÍCIO ANTERIOR>	990,95	73,14
46-(+) INGRESSO DE RECURSOS ATÉ O BIMESTRE (Orçamentário)	12.148,59	1.450,39
47-(-) PAGAMENTOS EFETUADOS ATÉ O BIMESTRE	0,00	0,00
47.1-ORÇAMENTO DO EXERCÍCIO	0,00	0,00
47.2-RESTOS A PAGAR	0,00	0,00
48-(+) RECEITA DE APLICAÇÃO FINANCEIRA DOS RECURSOS ATÉ O BIMESTRE	1,01	0,00
49-(-) DISPONIBILIDADE FINANCEIRA ATÉ O BIMESTRE	13.140,55	1.523,53
50-(+) Ajustes	0,00	0,00
50.1 (+) Retenções	0,00	0,00
50.2 (-) Valores a Recuperar	0,00	0,00
50.3 (+) Outros Valores Extraorçamentários	0,00	0,00
54.4 (+) Conciliação Bancária	0,00	0,00
51-(-) SALDO FINANCEIRO CONCILIADO	13.140,55	1.523,53

FONTE :

1 Caput do artigo 212 da CF/1988

2 Os valores referentes à parcela dos restos a pagar inscritos sem disponibilidade financeira vinculada à educação deverão ser informados somente no RREO do último bimestre do exercício.

3 Limites mínimos anuais a serem cumpridos no encerramento do exercício, no âmbito de atuação prioritária, conforme Lei 9.394/96, art. 11, V.

AJUSTE DAS DESPESAS COM MANUTENÇÃO E DESENVOLVIMENTO DO ENSINO

VINCULADAS ÀS RECEITAS RESULTANTES DE IMPOSTOS	2.317,43
Despesas com Ensino Fundamental (23.2)	2.012,88
Despesas com Educação Infantil em Creches e Pré-Escolas (22.2)	304,55
PARCELA DAS TRANSFERÊNCIAS DESTINADA À FORMAÇÃO DO FUNDEB (10)	5.618,52
INATIVOS PAGOS COM RECURSOS DO TESOURO (40)	54,36
Despesas com Ensino Fundamental	54,36
Despesas com Educação Infantil em Creches e Pré-Escolas	0,00
TOTAL DA DESPESA COM MANUTENÇÃO E DESENVOLVIMENTO DO ENSINO - (23.2 + 22.2 + 10 + 40)	7.990,31
AJUSTE DA TABELA DE CUMPRIMENTO DOS LIMITES CONSTITUCIONAIS	
Mínimo de <25%> das receitas resultantes de impostos na manutenção e desenvolvimento do ensino - Caput do artigo 212 da CF/88	22,11
Mínimo de <60%> do FUNDEB na remuneração do magistério do Ensino Fundamental - caput § 5º do artigo 60 do ADCT	54,75

CHEFE DO PODER EXECUTIVO: MARIO REIS ESTEVES
RESPONSÁVEL PELA CONTABILIDADE: RONALDO MATTOS GUIMARAES

SIGFIS - Versão 2020

Data de Emissão: 15/09/2020 12:49h

Anexo 8 do RREO



MUNICÍPIO DE BARRA DO PIRAI
RELATÓRIO RESUMIDO DA EXECUÇÃO ORÇAMENTÁRIA
DEMONSTRATIVO DAS RECEITAS DE IMPOSTOS E DAS DESPESAS PRÓPRIAS COM SAÚDE
ORÇAMENTOS FISCAL E DA SEGURIDADE SOCIAL
PERÍODO DE REFERÊNCIA : 2º Bimestre / 2020

2ª REPUBLICAÇÃO

ADCT, art 77 - Anexo 12

R\$ 1,00

RECEITAS RESULTANTES DE IMPOSTOS E TRANSFERÊNCIAS CONSTITUCIONAIS E LEGAIS	PREVISÃO INICIAL	PREVISÃO ATUALIZADA (a)	RECEITAS REALIZADAS	
			Até 2º Bim/2020 (b)	% (B/A) x 100
RECEITA DE IMPOSTOS LÍQUIDA (I)	27.165,2	27.165,2	8.079,3	29,7
Recosta Resultante do Imposto Predial e Territorial - IPTU	10.750,0	10.750,0	2.500,5	23,3
IPTU	9.700,0	9.700,0	2.169,2	22,4
Multa, Juros de Mora, Dívida Ativa e Outros Encargos do IPTU	1.050,0	1.050,0	331,3	31,6
Recosta Resultante do Imposto sobre Transmissão Inter Vivos - ITBI	1.655,2	1.655,2	386,4	23,3
ITBI	1.500,0	1.500,0	380,6	25,4
Multa, Juros de Mora, Dívida Ativa e Outros Encargos do ITBI	155,2	155,2	5,8	3,7
Recosta Resultante do Imposto sobre Serviços de Qualquer Natureza - ISS	11.460,0	11.460,0	4.268,0	37,2
ISS	11.000,0	11.000,0	4.138,0	37,6
Multa, Juros de Mora, Dívida Ativa e Outros Encargos do ISS	460,0	460,0	130,0	28,3
Recosta Resultante do Imposto sobre a e Proventos de Qualquer Natureza Retido na Fonte - IRRF	3.300,0	3.300,0	924,4	28,0
RECEITAS DE TRANSFERÊNCIAS CONSTITUCIONAIS E LEGAIS (II)	78.822,0	78.822,0	28.059,2	35,6
Cota-Parte FPM	38.000,0	38.000,0	13.253,2	34,9
Cota-Parte ITR	12,0	12,0	5,5	45,8
Cota-Parte ICMS	32.000,0	32.000,0	10.368,1	32,4
Cota-Parte IPVA	8.100,0	8.100,0	4.195,6	51,8
Cota-Parte IPI-Exportação	610,0	610,0	236,8	38,8
Compensações Financeiras Provenientes de Impostos e Transferências Constitucionais	100,0	100,0	0,0	0,0
Desoneração ICMS (LC 87/1996)	100,0	100,0	0,0	0,0
Outras	0,0	0,0	0,0	0,0
Total das Receitas Resultantes de Impostos e Transferências Constitucionais e Legais (III)=(I)+(II)	105.987,2	105.987,2	36.138,5	34,1

DESPESAS COM AÇÕES E SERVIÇOS PÚBLICOS DE SAÚDE (ASPS) - POR SUBFUNÇÃO E CATEGORIA ECONÔMICA	DOTAÇÃO INICIAL	DOTAÇÃO ATUALIZADA (c)	DESPESAS EMPENHADAS		DESPESAS LIQUIDADAS		DESPESAS PAGAS	
			Até 2º Bim/2020 (d)	% (d/c) x100	Até 2º Bim/2020 (e)	% (e/c) x100	Até 2º Bim/2020 (f)	% (f/c) x100
ATENÇÃO BÁSICA (IV)	2.977,8	2.977,8	315,1	10,6	287,1	9,6	287,1	9,6
Despesas Correntes	1.229,7	1.229,7	315,1	25,6	287,1	23,3	287,1	23,3
Despesas de Capital	1.748,1	1.748,1	0,0	0,0	0,0	0,0	0,0	0,0
ASSISTÊNCIA HOSPITALAR E AMBULATORIAL (V)	0,0	0,0	0,0	0,0	0,0	0,0	0,0	0,0
Despesas Correntes	0,0	0,0	0,0	0,0	0,0	0,0	0,0	0,0
Despesas de Capital	0,0	0,0	0,0	0,0	0,0	0,0	0,0	0,0
SUPORTE PROFILÁTICO E TERAPÊUTICO (VI)	192,0	192,0	0,6	0,3	0,6	0,3	0,6	0,3
Despesas Correntes	192,0	192,0	0,6	0,3	0,6	0,3	0,6	0,3
Despesas de Capital	0,0	0,0	0,0	0,0	0,0	0,0	0,0	0,0
VIGILÂNCIA SANITÁRIA (VII)	103,0	103,0	0,0	0,0	0,0	0,0	0,0	0,0
Despesas Correntes	50,0	50,0	0,0	0,0	0,0	0,0	0,0	0,0
Despesas de Capital	53,0	53,0	0,0	0,0	0,0	0,0	0,0	0,0
VIGILÂNCIA EPIDEMIOLÓGICA (VIII)	530,5	530,5	0,0	0,0	0,0	0,0	0,0	0,0
Despesas Correntes	480,5	480,5	0,0	0,0	0,0	0,0	0,0	0,0
Despesas de Capital	50,0	50,0	0,0	0,0	0,0	0,0	0,0	0,0

CHEFE DO PODER EXECUTIVO: MARIO REIS ESTEVES
RESPONSÁVEL PELA CONTABILIDADE: RONALDO MATTOS GUIMARAES
SIGFIS - Versão 2020

Data de Emissão: 15/09/2020 12:49h

Anexo 12 do RREO

MUNICÍPIO DE BARRA DO PIRAI
RELATÓRIO RESUMIDO DA EXECUÇÃO ORÇAMENTÁRIA
DEMONSTRATIVO DAS RECEITAS DE IMPOSTOS E DAS DESPESAS PRÓPRIAS COM SAÚDE
ORÇAMENTOS FISCAL E DA SEGURIDADE SOCIAL
PERÍODO DE REFERÊNCIA : 2º Bimestre / 2020

2ª REPUBLICAÇÃO

ADCT, art 77 - Anexo 12

R\$ 1,00

ALIMENTAÇÃO E NUTRIÇÃO (IX)	0,0	0,0	0,0	0,0	0,0	0,0	0,0	0,0
Despesas de Capital	0,0	0,0	0,0	0,0	0,0	0,0	0,0	
OUTRAS SUBFUNÇÕES (X)	20.229,7	20.229,7	9.559,7	47,3	7.151,1	35,3	6.313,4	31,2
Despesas Correntes	20.169,7	20.169,7	9.559,7	47,4	7.151,1	35,5	6.313,4	31,3
Despesas de Capital	60,0	60,0	0,0	0,0	0,0	0,0	0,0	0,0
TOTAL (XI)=(IV+V+VI+VII+VIII+IX+X)	24.033,0	24.033,0	9.875,4	58,1	7.438,8	45,3	6.601,1	41,2

APURAÇÃO DO CUMPRIMENTO DO LIMITE MÍNIMO PARA APLICAÇÃO EM ASPS	DESPESAS EMPENHADAS (d)	DESPESAS LIQUIDADAS (e)	DESPESAS PAGAS (f)
Total das Despesas com ASPS (XII) = (XI)	9.875,4	7.438,8	6.601,1
(-) Restos a Pagar Não Processados Inscritos Indevidamente no Exercício sem Disponibilidade Financeira (XIII)	0,0	0,0	0,0
(-) Despesas Custeadas com Recursos Vinculados à Parcela do Percentual Mínimo que não foi Aplicado em Exercícios Anteriores (XIV)	0,0	0,0	0,0
(-) Despesas Custeadas com Disponibilidade de Caixa Vinculada aos Restos a Pagar Cancelados (XV)	0,0	0,0	0,0
(=) VALOR APLICADO EM ASPS (XVI) = (XII) - XIII - XIV - XV	9.875,4	7.438,8	6.601,1
Despesa Mínima a ser Aplicada em ASPS (XVII) = (III) x 15% (LC 141/2012)			5.420,8
Despesa Mínima a ser Aplicada em ASPS (XVII) = (III) x % (Lei Orgânica Municipal)			0,0
Diferença entre o Valor Aplicado e a Despesa Mínima a ser Aplicada (XVIII) = (XVI) (d ou e) - XVII	0,0	2.018,0	0,0
Limite não Cumprido (XIX) = (XVIII) (Quando valor for inferior a zero)	0,0	0,0	0,0
PERCENTUAL DA RECEITA DE IMPOSTOS E TRANSFERÊNCIAS CONSTITUCIONAIS E LEGAIS APLICADO EM ASPS (XVI/III) * 100 (mínimo de 15% conforme LC nº 141/2012 ou % da Lei Orgânica Municipal)	27,3	20,6	

CONTROLE DO VALOR REFERENTE AO PERCENTUAL MÍNIMO NÃO CUMPRIDO EM EXERCÍCIOS ANTERIORES PARA FINS DE APLICAÇÃO DOS RECURSOS VINCULADOS CONFORME ARTIGOS 25 E 26 DA LC 141/2012	LIMITE NÃO CUMPRIDO				
	Saldo Inicial (no exercício atual) h	Despesas Custeadas no Exercício de Referência			Saldo Final (não aplicado) (l) = (h - (i ou j))
		Empenhadas (i)	Liquidadas (j)	Pagas (k)	
Diferença de limite não cumprido em 2020 (saldo final = XIX d)	0,0	0,0	0,0	0,0	
Diferença de limite não cumprido em 2019 (saldo final = XIX d)	0,0	0,0	0,0	0,0	
Diferença de limite não cumprido em Exercícios Anteriores (saldo inicial igual ao saldo final do demonstrativo do exercício anterior)	0,0	0,0	0,0	0,0	
TOTAL DA DIFERENÇA DE LIMITE NÃO CUMPRIDO EM EXERCÍCIOS ANTERIORES (XX)	0,0	0,0	0,0	0,0	

EXERCÍCIO DO EMPENHO	Valor Mínimo para aplicação em ASPS (m)	Valor aplicado em ASPS no exercício (n)	Valor aplicado além do limite mínimo (o) = (n-m), se < 0 então (o) = 0	Total inscrito em RP no exercício (p)	RPNP inscritos Indevidamente no Exercício sem Disponibilidade Financeira q = (r)=0	Valor inscrito em RP considerado no Limite (r)=(p-(o+q)) se < 0 então (r) = (0)	Total de RP pagos (s)	Total de RP a pagar (t)	Total de RP cancelados ou prescritos (u)	Diferença entre o valor aplicado além do limite e o total do RP (v) = ((o + q) - u)
Empenhos de 2019 (regra nova)	0,0	0,0	0,0	2.747,0	0,0	2.747,0	786,1	1.960,9	27,2	-27,2
Empenhos de 2018	0,0	0,0	0,0	0,0	0,0	0,0	0,0	0,0	0,0	0,0
Empenhos de 2017	0,0	0,0	0,0	0,0	0,0	0,0	0,0	0,0	0,0	0,0
Empenhos de 2016 e anteriores	0,0	0,0	0,0	0,0	0,0	0,0	0,0	0,0	0,0	0,0

CHEFE DO PODER EXECUTIVO: MARIO REIS ESTEVES
RESPONSÁVEL PELA CONTABILIDADE: RONALDO MATTOS GUIMARAES
SIGFIS - Versão 2020

Data de Emissão: 15/09/2020 12:49h

Anexo 12 do RREO



MUNICÍPIO DE BARRA DO PIRAI
RELATÓRIO RESUMIDO DA EXECUÇÃO ORÇAMENTÁRIA
DEMONSTRATIVO DAS RECEITAS DE IMPOSTOS E DAS DESPESAS PRÓPRIAS COM SAÚDE
ORÇAMENTOS FISCAL E DA SEGURIDADE SOCIAL
PERÍODO DE REFERÊNCIA : 2º Bimestre / 2020

2ª REPUBLICAÇÃO

ADCT, art 77 - Anexo 12	R\$ 1,00
TOTAL DOS RESTOS A PAGAR CANCELADOS OU PRESCRITOS ATÉ O FINAL DO EXERCÍCIO ATUAL QUE AFETARAM O CUMPRIMENTO DO LIMITE (XXI)	27,2
TOTAL DOS RESTOS A PAGAR CANCELADOS OU PRESCRITOS ATÉ O FINAL DO EXERCÍCIO ANTERIOR QUE AFETARAM O CUMPRIMENTO DO LIMITE (XXII)	0,0
TOTAL DOS RESTOS A PAGAR CANCELADOS OU PRESCRITOS NO EXERCÍCIO ATUAL QUE AFETARAM O CUMPRIMENTO DO LIMITE (XXIII) = (XXI - XXII)	27,2

CONTROLE DE RESTOS A PAGAR CANCELADOS OU PRESCRITOS CONSIDERADOS PARA FINS DE APLICAÇÃO DA DISPONIBILIDADE DE CAIXA CONFORME ARTIGO 248§ 1º e 2º DA LC 141/2012	Saldo Inicial (w)	RESTOS A PAGAR CANCELADOS OU PRESCRITOS			Saldo Final (não aplicado) (aa) = (w-x ou y)
		Despesas Custeadas no Exercício de Referência			
		Empenhadas (x)	Liquidadas (y)	Pagas (z)	
Restos a pagar cancelados ou prescritos em 2020 a serem compensados (XXIV)	27,2	0,0	0,0	0,0	27,2
Restos a pagar cancelados ou prescritos em 2020 a serem compensados (XXV)	0,0	0,0	0,0	0,0	0,0
RP cancelados ou prescritos em exercícios anteriores a serem compensados (XXVI)(saldo inicial igual ao saldo final do demonstrativo anterior)	0,0	0,0	0,0	0,0	0,0
TOTAL DE RESTOS A PAGAR CANCELADOS OU PRESCRITOS A COMPENSAR (XXVII)	27,2	0,0	0,0	0,0	0,0

RECEITAS ADICIONAIS PARA O FINANCIAMENTO DA SAÚDE NÃO COMPUTADAS NO CÁLCULO DO MÍNIMO	PREVISÃO INICIAL	PREVISÃO ATUALIZADA (a)	RECEITAS REALIZADAS	
			<Período Atual> (b)	% (B/A) x 100
RECEITAS DE TRANSFERÊNCIA PARA A SAÚDE (XXVIII)	38.394,4	38.394,4	26.440,3	68,9
Provenientes da União	35.192,8	35.192,8	23.795,0	67,6
Provenientes dos Estados	3.201,6	3.201,6	2.645,3	82,6
Provenientes de Outros Municípios	0,0	0,0	0,0	0,0
RECEITAS DE OPERAÇÕES DE CRÉDITO INTERNAS E EXTERNAS VINCULADAS À SAÚDE (XXIX)	0,0	0,0	0,0	0,0
OUTRAS RECEITAS (XXX)	353,6	353,6	70,7	20,0
TOTAL DE RECEITAS ADICIONAIS PARA FINANCIAMENTO DA SAÚDE (XXXI)=(XXVIII+XXIX+XXX)	38.748,0	38.748,0	26.511,0	68,4

DESPESAS COM SAÚDE POR SUBFUNÇÕES E CATEGORIA ECONÔMICA NÃO COMPUTADAS NO CÁLCULO DO MÍNIMO	DOTAÇÃO INICIAL	DOTAÇÃO ATUALIZADA (c)	DESPESAS EMPENHADAS		DESPESAS LIQUIDADAS		DESPESAS PAGAS	
			Até 2º Bim/2020 (d)	% (d/c) x100	Até 2º Bim/2020 (e)	% (e/c) x100	Até 2º Bim/2020 (f)	% (f/c) x100
ATENÇÃO BÁSICA (XXXII)	5.847,8	19.823,8	3.410,1	17,2	1.855,8	9,4	1.853,0	9,3
Despesas Correntes	4.916,3	7.628,8	2.189,9	28,4	1.680,8	22,0	1.678,0	22,0
Despesas de Capital	931,5	12.195,1	1.240,2	10,2	175,0	1,4	175,0	1,4
ASSISTÊNCIA HOSPITALAR E AMBULATORIAL (XXXIII)	30.660,0	53.276,6	16.078,4	30,2	12.405,9	23,3	12.393,6	23,3
Despesas Correntes	30.630,0	37.681,9	16.078,4	42,7	12.405,9	32,9	12.393,6	32,9
Despesas de Capital	30,0	15.594,8	0,0	0,0	0,0	0,0	0,0	0,0
SUORTE PROFILÁTICO E TERAPÊUTICO (XXXIV)	1.202,7	1.202,7	716,5	59,6	361,4	30,0	358,4	29,8
Despesas Correntes	1.202,7	1.202,7	716,5	59,6	361,4	30,0	358,4	29,8
Despesas de Capital	0,0	0,0	0,0	0,0	0,0	0,0	0,0	0,0
VIGILÂNCIA SANITÁRIA (XXXV)	55,0	89,8	0,0	0,0	0,0	0,0	0,0	0,0
Despesas Correntes	49,0	19,0	0,0	0,0	0,0	0,0	0,0	0,0
Despesas de Capital	6,0	70,8	0,0	0,0	0,0	0,0	0,0	0,0
VIGILÂNCIA EPIDEMIOLÓGICA (XXXVI)	866,6	2.564,2	667,5	26,0	498,6	19,4	498,6	19,4
Despesas Correntes	837,0	1.939,1	667,5	34,4	498,6	25,7	498,6	25,7
Despesas de Capital	29,6	625,1	0,0	0,0	0,0	0,0	0,0	0,0
ALIMENTAÇÃO E NUTRIÇÃO (XXXVII)	0,0	0,0	0,0	0,0	0,0	0,0	0,0	0,0
Despesas Correntes	0,0	0,0	0,0	0,0	0,0	0,0	0,0	0,0

CHEFE DO PODER EXECUTIVO: MARIO REIS ESTEVES
RESPONSÁVEL PELA CONTABILIDADE: RONALDO MATTOS GUIMARAES
SIGFIS - Versão 2020

Data de Emissão: 15/09/2020 12:49h

Anexo 12 do RREO

MUNICÍPIO DE BARRA DO PIRAI
RELATÓRIO RESUMIDO DA EXECUÇÃO ORÇAMENTÁRIA
DEMONSTRATIVO DAS RECEITAS DE IMPOSTOS E DAS DESPESAS PRÓPRIAS COM SAÚDE
ORÇAMENTOS FISCAL E DA SEGURIDADE SOCIAL
PERÍODO DE REFERÊNCIA : 2º Bimestre / 2020

2ª REPUBLICAÇÃO

ADCT, art 77 - Anexo 12	R\$ 1,00							
Despesas de Capital	0,0	0,0	0,0	0,0	0,0	0,0	0,0	0,0
OUTRAS SUBFUNÇÕES (XXXVIII)	115,9	115,9	0,0	0,0	0,0	0,0	0,0	0,0
Despesas Correntes	41,0	41,0	0,0	0,0	0,0	0,0	0,0	0,0
Despesas de Capital	74,9	74,9	0,0	0,0	0,0	0,0	0,0	0,0
TOTAL (XXXIX)=(XXXII+XXXIII+XXXIV+XXXV+XXXVI+XXXVII+XXXVIII)	38.748,0	77.073,0	20.872,5	133,0	15.121,7	82,1	15.103,6	81,9

DESPESAS TOTAIS COM SAÚDE EXECUTADAS COM RECURSOS PRÓPRIOS E COM RECURSOS TRANSFERIDOS DE OUTROS ENTES	DOTAÇÃO INICIAL	DOTAÇÃO ATUALIZADA (c)	DESPESAS EMPENHADAS		DESPESAS LIQUIDADAS		DESPESAS PAGAS	
			Até 2º Bim/2020 (d)	% (d/c) x100	Até 2º Bim/2020 (e)	% (e/c) x100	Até 2º Bim/2020 (f)	% (f/c) x100
ATENÇÃO BÁSICA (XL)=(IV+XXXII)	8.825,6	22.801,6	3.725,2	27,8	2.142,9	19,0	2.140,1	19,0
ASSISTÊNCIA HOSPITALAR E AMBULATORIAL (XLI)=(V+XXXIII)	30.660,0	53.276,6	16.078,4	30,2	12.405,9	23,3	12.393,6	23,3
SUORTE PROFILÁTICO E TERAPÊUTICO (XLII)=(VI+XXXIV)	1.394,7	1.394,7	717,1	59,9	362,0	30,4	359,0	30,1
VIGILÂNCIA SANITÁRIA (XLIII)=(VII+XXXV)	158,0	192,8	0,0	0,0	0,0	0,0	0,0	0,0
VIGILÂNCIA EPIDEMIOLÓGICA (XLIV)=(VIII+XXXVI)	1.397,1	3.094,7	667,5	26,0	498,6	19,4	498,6	19,4
ALIMENTAÇÃO E NUTRIÇÃO (XLV)=(IX+XXXVII)	0,0	0,0	0,0	0,0	0,0	0,0	0,0	0,0
OUTRAS SUBFUNÇÕES (XLVI)=(X+XXXVIII)	20.345,6	20.345,6	9.559,7	47,3	7.151,1	35,3	6.313,4	31,2
TOTAL DAS DESPESAS COM SAÚDE (XLVII)=(XI+XXXIX)	62.781,0	101.106,0	30.747,9	191,1	22.560,5	127,4	21.704,7	123,0
(-)Despesas executadas com recurso provenientes das transferências de recursos de outros entes	38.748,0	77.073,0	20.872,5	27,1	15.121,8	19,6	15.121,8	19,6
TOTAL DAS DESPESAS EXECUTADAS COM RECURSOS PRÓPRIOS (XLVIII)	0,0	0,0	0,0	0,0	0,0	0,0	0,0	0,0

CHEFE DO PODER EXECUTIVO: MARIO REIS ESTEVES
RESPONSÁVEL PELA CONTABILIDADE: RONALDO MATTOS GUIMARAES
SIGFIS - Versão 2020

Data de Emissão: 15/09/2020 12:49h

Anexo 12 do RREO



MUNICÍPIO DE BARRA DO PIRAÍ - PODER EXECUTIVO
RELATÓRIO RESUMIDO DA EXECUÇÃO ORÇAMENTÁRIA
DEMONSTRATIVO DAS PARCERIAS PÚBLICO-PRIVADAS
ORÇAMENTOS FISCAL E DA SEGURIDADE SOCIAL
PERÍODO DE REFERÊNCIA : 2º Bimestre / 2020

2ª REPUBLICAÇÃO

Lei nº 11.079, de 30.12.2004, arts 22 e 28 - Anexo 13

R\$ Milhares

ESPECIFICAÇÃO	SALDO TOTAL EM 31 DE DEZEMBRO DO EXERCÍCIO ANTERIOR (a)	REGISTROS EFETUADOS EM 2020					SALDO TOTAL (c) = (a) + (b)				
		NO BIMESTRE		ATÉ O BIMESTRE							
TOTAL DE ATIVOS	0,0	0,0	0,0	0,0	0,0	0,0	0,0				
Direitos Futuros	0,0	0,0	0,0	0,0	0,0	0,0	0,0				
Ativos Contabilizados na SPE	0,0	0,0	0,0	0,0	0,0	0,0	0,0				
Contrapartida para Provisões de PPP	0,0	0,0	0,0	0,0	0,0	0,0	0,0				
TOTAL DE PASSIVOS (I)	0,0	0,0	0,0	0,0	0,0	0,0	0,0				
Obrigações Não Relacionadas a Serviços	0,0	0,0	0,0	0,0	0,0	0,0	0,0				
Contrapartida para Ativos da SPE	0,0	0,0	0,0	0,0	0,0	0,0	0,0				
Provisões de PPP	0,0	0,0	0,0	0,0	0,0	0,0	0,0				
GARANTIAS DE PPP (II)	0,0	0,0	0,0	0,0	0,0	0,0	0,0				
SALDO LÍQUIDO DE PASSIVOS DE PPP (III) = (I)-(II)	0,0	0,0	0,0	0,0	0,0	0,0	0,0				
PASSIVOS CONTINGENTES	0,0	0,0	0,0	0,0	0,0	0,0	0,0				
Contraprestações Futuras	0,0	0,0	0,0	0,0	0,0	0,0	0,0				
Riscos Não Provisionados	0,0	0,0	0,0	0,0	0,0	0,0	0,0				
Outros Passivos Contingentes	0,0	0,0	0,0	0,0	0,0	0,0	0,0				
ATIVOS CONTINGENTES	0,0	0,0	0,0	0,0	0,0	0,0	0,0				
Serviços Futuros	0,0	0,0	0,0	0,0	0,0	0,0	0,0				
Outros Ativos Contingentes	0,0	0,0	0,0	0,0	0,0	0,0	0,0				
DESPESAS DE PPP	2019	2020	2021	2022	2023	2024	2025	2026	2027	2028	2029
Do Ente Federado											
Das Esatais Não-Dependentes	0,0	0,0	0,0	0,0	0,0	0,0	0,0	0,0	0,0	0,0	0,0
TOTAL DAS DESPESAS	261.236,6	277.066,7	278.613,3	280.171,5	281.736,5	283.314,2	284.898,8	286.482,2	288.064,5	289.705,8	291.356,0
RECEITA CORRENTE LÍQUIDA (RCL)	0,0	0,0	0,0	0,0	0,0	0,0	0,0	0,0	0,0	0,0	0,0
TOTAL DAS DESPESAS / RCL (%)	0,0	0,0	0,0	0,0	0,0	0,0	0,0	0,0	0,0	0,0	0,0

FONTE:

CHEFE DO PODER EXECUTIVO: MARIO REIS ESTEVES
RESPONSÁVEL PELA CONTABILIDADE: RONALDO MATOS GUMARAES

SIGFIS - Versão 2020

Data de Emissão: 15/09/2020 12:49h



MUNICÍPIO DE BARRA DO PIRAI - PODER EXECUTIVO
 DEMONSTRATIVO SIMPLIFICADO DO RELATÓRIO RESUMIDO DA EXECUÇÃO ORÇAMENTÁRIA
DEMONSTRATIVO SIMPLIFICADO
 ORÇAMENTOS FISCAL E DA SEGURIDADE SOCIAL
 PERÍODO DE REFERÊNCIA : 2º Bimestre / 2020

2ª REPUBLICAÇÃO

LRF, art 48 - Anexo 14

		R\$ Milhares			
BALANÇO ORÇAMENTÁRIO - RECEITAS		Até o bimestre			
Previsão Inicial de Receita		237.046,8			
Previsão Atualizada da Receita		237.046,8			
Receitas Realizadas		98.648,8			
Deficit Orçamentário		0,0			
Saldos de Exercícios Anteriores (utilizados para créditos adicionais)		0,0			
BALANÇO ORÇAMENTÁRIO - DESPESAS		Até o bimestre			
Dotação Inicial		242.431,7			
Créditos Adicionais		46.009,3			
Dotação Atualizada		288.441,0			
Despesas Empenhadas		112.363,1			
Despesas Liquidadas		70.014,6			
Superavit Orçamentário		0,0			
DESPESAS POR FUNÇÃO/SUBFUNÇÃO		Até o bimestre			
Despesas Empenhadas		112.363,2			
Despesas Liquidadas		70.014,6			
RECEITA CORRENTE LÍQUIDA - RCL		Até o bimestre			
Receita Corrente Líquida		277.064,1			
RECEITAS/DESPESAS DOS REGIMES DE PREVIDENCIA		Até o bimestre			
Regime Próprio de Previdência Social dos Servidores Públicos		10.040,5			
Receitas Previdenciárias realizadas (III)		8.067,4			
Despesas Previdenciárias liquidadas (IV)		1.973,1			
Resultado Previdenciário (III-IV)					
RESULTADOS NOMINAL E PRIMÁRIO		Meta Fixada no Anexo de Metas Fiscais da LDO (a)	Resultado Apurado Até o Bimestre (b)	% em Relação à Meta (b/a)	
Resultado Nominal		0,0	20.613,8	0,0%	
Resultado Primário		0,0	16.900,1	0,0%	
MOVIMENTAÇÃO DE RESTOS A PAGAR		Inscrição	Cancelamento até o bimestre	Pagamento até o bimestre	Saldo a pagar
POR PODER					
RESTOS A PAGAR PROCESSADOS					
Poder Executivo		13.518,6	0,0	4.142,0	9.376,6
Poder Legislativo		0,0	0,0	0,0	0,0
RESTOS A PAGAR NÃO PROCESSADOS					
Poder Executivo		21.777,6	56,9	7.419,3	14.301,4
Poder Legislativo		139,8	0,0	69,9	69,9
TOTAL		35.436,0	56,9	11.631,2	23.747,9
DESPESAS COM MANUTENÇÃO E DESENVOLVIMENTO DO ENSINO - MDE		Valor Apurado até o bimestre	Limites Constitucionais Anuais		
Mínimo Anual de 25% das Receitas de Impostos na Manutenção e Desenvolvimento do Ensino - MDE		5.507,0	%Mínimo Aplicar Exerc	%Aplicado até o bimestre	
			25%	15,2%	
Mínimo Anual de 60% do FUNDEB na Remuneração do Magistério com Ensino Fundamental e Educação Infantil		9.719,7	60%	54,8%	
RECEITAS DE OPERAÇÕES DE CRÉDITO E DESPESAS DE CAPITAL		Valor Apurado Até o Bimestre	Saldo a Realizar		
Receita de Operação de Crédito					
Despesa de Capital Líquida					
PROJEÇÃO ATUARIAL DOS REGIMES DE PREVIDÊNCIA		Exercício em Referência	10º Exercício	20º Exercício	35º Exercício
Regime Próprio de Previdência Social dos Servidores Públicos					
Receitas Previdenciárias (IV)					
Despesas Previdenciárias (V)					
Resultado Previdenciário (VI)=(IV-V)					
RECEITA DA ALIENAÇÃO DE ATIVOS E APLICAÇÃO DOS RECURSOS		Valor Apurado Até o Bimestre	Saldo a Realizar		
Receita de Capital Resultante da Alienação de Ativos					
Aplicação dos Recursos da Alienação de Ativos					
DESPESAS COM AÇÕES E SERVIÇOS PÚBLICOS DE SAÚDE		Valor Apurado Até o Bimestre	Limite Constitucional Anual		
Despesas Próprias com Ações e Serviços Públicos de Saúde		7.438,8	%Mínimo a Aplicar no Exercício	% Aplicado até o bimestre	
			0,0%	20,6%	
DESPESAS DE CARÁTER CONTINUADO, DERIVADAS DE PPP'S CONTRATADAS		Valor Apurado no Exercício Corrente			
Total das despesas / RCL (%)		0,0%			

FONTE :

Nota :

CHEFE DO PODER EXECUTIVO: MARIO REIS ESTEVES

RESPONSÁVEL PELA CONTABILIDADE: RONALDO MATTOS GUIMARAES

SIGFIS - Versão 2020

Data de Emissão: 15/09/2020 12:49h

Anexo 14 do RREO



MUNICÍPIO DE BARRA DO PIRAI - PODER EXECUTIVO
RELATÓRIO DE GESTÃO FISCAL
DEMONSTRATIVO DA DESPESA COM PESSOAL
ORÇAMENTOS FISCAL E DA SEGURIDADE SOCIAL - PERÍODO DE REFERÊNCIA : 1º Quadrimestre / 2020

2ª REPUBLICAÇÃO

RGF - ANEXO 1

R\$ Milhares

DESPESA COM PESSOAL	DESPESA EXECUTADAS (Últimos 12 Meses)												INSCRITAS EM RP NÃO PROCESSADAS	
	LIQUIDADAS													
	Mai/2019	Jun/2019	Jul/2019	Ago/2019	Set/2019	Out/2019	Nov/2019	Dez/2019	Jan/2020	Fev/2020	Mar/2020	Abr/2020	Últ.12Meses	
DESPESA BRUTA COM PESSOAL (I)	15.430,20	10.447,45	3.859,00	4.729,98	9.500,31	14.364,53	14.925,56	9.370,39	13.308,29	4.697,00	9.776,76	3.680,89	114.090,36	4.383,52
Pessoal Ativo	13.495,85	8.543,49	2.067,97	2.945,90	7.539,61	12.204,02	11.992,10	7.937,49	11.289,34	2.856,67	7.025,23	1.877,41	89.775,08	3.818,31
Vencimentos, Vantagens e Outras Despesas Variáveis	12.197,77	7.409,87	1.683,43	1.782,23	7.432,00	12.232,38	11.274,44	7.013,01	10.548,11	2.174,45	6.599,20	1.657,94	82.004,83	3.485,33
Obrigações Patronais	1.297,27	1.132,84	382,97	1.163,67	105,20	-31,71	712,86	482,76	741,24	682,22	426,04	219,47	7.314,81	82,38
Benefícios Previdenciários	0,82	0,77	1,57	0,00	2,41	3,35	4,79	441,72	0,00	0,00	0,00	0,00	455,44	250,61
Pessoal Inativo e Pensionista	1.934,35	1.903,96	1.791,03	1.784,08	1.960,69	2.160,51	2.933,46	1.432,90	2.018,94	1.840,33	2.731,53	1.803,48	24.315,28	565,21
Aposentadorias, Reservas e Reformas	1.635,07	1.615,54	1.547,24	1.566,01	1.655,52	1.779,23	2.497,02	1.352,67	1.743,90	1.628,72	2.384,58	1.606,16	21.011,66	416,51
Pensões	299,28	288,42	243,79	218,08	305,17	381,28	436,44	80,23	275,04	211,61	346,95	197,32	3.303,61	148,70
Outros Benefícios Previdenciários	0,00	0,00	0,00	0,00	0,00	0,00	0,00	0,00	0,00	0,00	0,00	0,00	0,00	0,00
Outras Despesas de Pessoal Decorrentes de Contratos de Terc. (art.18, §1º LRF)	0,00	0,00	0,00	0,00	0,00	0,00	0,00	0,00	0,00	0,00	0,00	0,00	0,00	0,00
Despesas não Computadas (art. 19, § 1º da LRF) (II)	68,14	12,03	0,00	0,00	44,48	0,00	0,00	0,00	0,00	13,79	0,00	2,20	140,65	256,95
Indenizações por Demissão e Incentivos à Demissão Voluntária	68,14	12,03	0,00	0,00	44,48	0,00	0,00	0,00	0,00	13,79	0,00	2,20	140,65	0,00
Decorrentes de Decisão Judicial	0,00	0,00	0,00	0,00	0,00	0,00	0,00	0,00	0,00	0,00	0,00	0,00	0,00	0,00
Despesas de Exercícios Anteriores	0,00	0,00	0,00	0,00	0,00	0,00	0,00	0,00	0,00	0,00	0,00	0,00	0,00	256,95
Inativos e Pensionistas com Recursos Vinculados	0,00	0,00	0,00	0,00	0,00	0,00	0,00	0,00	0,00	0,00	0,00	0,00	0,00	0,00
DESPESA LÍQUIDA COM PESSOAL (III) = (I - II)	15.362,06	10.435,42	3.859,00	4.729,98	9.455,82	14.364,53	14.925,56	9.370,39	13.308,29	4.683,21	9.776,76	3.678,70	113.949,71	4.126,57

APURAÇÃO DO CUMPRIMENTO DO LIMITE LEGAL	VALOR	% SOBRE A RCL AJUSTADA
RECEITA CORRENTE LÍQUIDA - RCL (IV)	277.063,70	
(-) Transferências obrigatórias da União relativas às emendas individuais (V) (§ 13, art. 166 da CF)	0,00	
= RECEITA CORRENTE LÍQUIDA AJUSTADA (VI)	277.063,70	
DESPESA TOTAL COM PESSOAL - DTP (VII) = (IIIa + IIIb)	118.076,28	42,62%
LIMITE MÁXIMO (VIII) (Incisos I, II e III, art. 20 da LRF)	149.614,40	54,00%
LIMITE PRUDENCIAL (IX) = (0,95 x VIII) (parágrafo único do art. 22 da LRF)	142.133,68	51,30%
LIMITE DE ALERTA (X) = (0,90 x VIII) (inciso II do §1º do art. 59 da LRF)	134.652,96	48,60%

Fonte : ..

Nota :

- Nos demonstrativos elaborados no 1º e no 2º quadrimestre de cada exercício, os valores de restos a pagar não processados inscritos em 31 de dezembro do exercício anterior, continuarão a ser informados nesse campo. Esses valores não sofrem alteração pe e somente no caso de cancelamento podem ser excluídos.

CHEFE DO PODER EXECUTIVO: MARIO REIS ESTEVES
RESPONSÁVEL PELO CONTROLE INTERNO: WENDEL BARBOSA CARUZO
RESPONSÁVEL PELA ADMINISTRAÇÃO FINANCEIRA: VIVIANY TARANTO
SIGFIS - Versão 2020

Data de Emissão: 15/09/2020 12:49h

Anexo 1 do RGF

MUNICÍPIO DE BARRA DO PIRAI - PODER EXECUTIVO
RELATÓRIO DE GESTÃO FISCAL
DEMONSTRATIVO DA DESPESA COM PESSOAL
ORÇAMENTOS FISCAL E DA SEGURIDADE SOCIAL - PERÍODO DE REFERÊNCIA : 1º Quadrimestre / 2020

2ª REPUBLICAÇÃO

RGF - ANEXO 1

R\$ 1,00

DESPESA COM PESSOAL REGISTRO PATRIMONIAIS	DESDOBRAMENTO/AJUSTES DO EXERCÍCIO DE 2020												
	Mai/2019	Jun/2019	Jul/2019	Ago/2019	Set/2019	Out/2019	Nov/2019	Dez/2019	Jan/2020	Fev/2020	Mar/2020	Abr/2020	Últ.12Meses
Obrigações patronais com o RPPS não pagas (Lei Complementar nº 173/2020)	0,00	0,00	0,00	0,00	0,00	0,00	0,00	0,00	0,00	0,00	0,00	0,00	0,00
Amortização de Obrigações patronais com o RPPS não pagas (Lei Complementar nº 173/2020)	0,00	0,00	0,00	0,00	0,00	0,00	0,00	0,00	0,00	0,00	0,00	0,00	0,00

CHEFE DO PODER EXECUTIVO: MARIO REIS ESTEVES
RESPONSÁVEL PELO CONTROLE INTERNO: WENDEL BARBOSA CARUZO
RESPONSÁVEL PELA ADMINISTRAÇÃO FINANCEIRA: VIVIANY TARANTO
SIGFIS - Versão 2020

Data de Emissão: 15/09/2020 12:49h

Anexo 1 do RGF



MUNICÍPIO DE BARRA DO PIRAI
RELATÓRIO DE GESTÃO FISCAL
DEMONSTRATIVO DA DÍVIDA CONSOLIDADA
ORÇAMENTOS FISCAL E DA SEGURIDADE SOCIAL
PERÍODO DE REFERÊNCIA : 1º Quadrimestre / 2020

2ª REPUBLICAÇÃO

LRF, art 55, inciso I, alínea "b" - Anexo 2

R\$ Milhares

DÍVIDA CONSOLIDADA	SALDO EXERCÍCIO ANTERIOR	SALDO DO EXERCÍCIO DE 2020		
		1º Quadrimestre	2º Quadrimestre	3º Quadrimestre
DÍVIDA CONSOLIDADA - DC (I)	18.031,5	94.801,7	0,0	0,0
Dívida Mobiliária	0,0	0,0	0,0	0,0
Dívida Contratual	18.031,5	94.801,7	0,0	0,0
Empréstimos	5.833,4	5.833,4	0,0	0,0
Internos	5.441,6	5.441,6	0,0	0,0
Externos	391,8	391,8	0,0	0,0
Reestruturação da Dívida de Estados e Municípios	0,0	0,0	0,0	0,0
Financiamentos	0,0	0,0	0,0	0,0
Internos	0,0	0,0	0,0	0,0
Externos	0,0	0,0	0,0	0,0
Parcelamento e Renegociação de dívidas	12.198,1	88.968,3	0,0	0,0
De Tributos	126,3	59,8	0,0	0,0
De Contribuições Previdenciárias	12.071,8	88.908,5	0,0	0,0
De Demais Contribuições Sociais	0,0	0,0	0,0	0,0
Do FGTS	0,0	0,0	0,0	0,0
Com Instituição Não Financeira	0,0	0,0	0,0	0,0
Demais Dívidas Contratuais	0,0	0,0	0,0	0,0
Pecatórios Posteriores a 5.5.2000 (inclusive)	0,0	0,0	0,0	0,0
Outras Dívidas	0,0	0,0	0,0	0,0
DEDUÇÕES(II)¹	33.855,9	51.654,6	0,0	0,0
Disponibilidade de Caixa Bruto	47.374,6	61.031,4	0,0	0,0
(-) Restos a Pagar Processados	13.518,7	9.376,8	0,0	0,0
Demais Haveres Financeiros	0,0	0,0	0,0	0,0
DÍVIDA CONSOLIDADA LÍQUIDA - DCL (III) = (I - II)	-15.824,4	43.147,1	0,0	0,0
RECEITA CORRENTE LÍQUIDA - RCL	261.293,6	277.063,7	0,0	0,0
% da DC sobre a RCL [I / RCL]	6,90 %	34,22 %	0,00 %	0,00 %
% da DCL sobre a RCL [III / RCL]	-6,06 %	15,57 %	0,00 %	0,00 %
LIMITE DEFINIDO POR RESOLUÇÃO DO SENADO FEDERAL	120,00 %	120,00 %	120,00 %	120,00 %
LIMITE DE ALERTA (inciso III, §1º do art. 59 - LRF) - 48,6%	120,00 %	120,00 %	120,00 %	120,00 %

OUTROS VALORES NÃO INTEGRANTES DA DC	SALDO EXERCÍCIO ANTERIOR	SALDO DO EXERCÍCIO DE 2020		
		Até o 1º Quadrimestre	Até o 2º Quadrimestre	Até o 3º Quadrimestre
PRECATÓRIOS ANTERIORES A 5.5.2000	0,0	0,0	0,0	0,0
PRECATÓRIOS POSTERIORES A 5.5.2000 (NÃO INCLUIDOS)	123,1	125,3	0,0	0,0
PASSIVO ATUARIAL	217.945,1	217.945,1	0,0	0,0
INSUFICIÊNCIA FINANCEIRA	0,0	0,0	0,0	0,0
DEPÓSITOS E CONSIGNAÇÕES SEM CONTRA PARTIDA	0,0	0,0	0,0	0,0
RP NÃO PROCESSADOS	21.917,5	14.371,4	0,0	0,0
ANTECIPAÇÕES DE RECEITA ORÇAMENTÁRIA - ARO	0,0	0,0	0,0	0,0
DÍVIDA CONTRATUAL DE PPP	0,0	0,0	0,0	0,0
APROPRIAÇÃO DE DEPÓSITOS JUDICIAIS - KC 151/2015	0,0	0,0	0,0	0,0

CHEFE DO PODER EXECUTIVO: MARIO REIS ESTEVES
RESPONSÁVEL PELO CONTROLE INTERNO: WENDEL BARBOSA CARUZO
RESPONSÁVEL PELA ADMINISTRAÇÃO FINANCEIRA: VIVIANY TARANTO
SIGFIS - Versão 2020

Data de Emissão: 15/09/2020 12:50h

Anexo 2 do RGF



2ª REPUBLICAÇÃO

TRAJETÓRIA DE AJUSTE DA DÍVIDA CONSOLIDADA LÍQUIDA EM CADA EXERCÍCIO FINANCEIRO												
Exercício Financeiro	2001			2002			2003			2004		
	3º Quadrimestre			Quadrimestre			Quadrimestre			Quadrimestre		
	DCL	Excedente ²	Redutor	1º	2º	3º	1º	2º	3º	1º	2º	3º
% da DCL sobre a RCL												
% Limite de Endividamento												
Exercício Financeiro	2005			2006			2007			2008		
	Quadrimestre			Quadrimestre			Quadrimestre			Quadrimestre		
	1º	2º	3º	1º	2º	3º	1º	2º	3º	1º	2º	3º
% da DCL sobre a RCL												
% Limite de Endividamento												
Exercício Financeiro	2009			2010			2011			2012		
	Quadrimestre			Quadrimestre			Quadrimestre			Quadrimestre		
	1º	2º	3º	1º	2º	3º	1º	2º	3º	1º	2º	3º
% da DCL sobre a RCL												
% Limite de Endividamento												
Exercício Financeiro	2013			2014			2015			2016		
	Quadrimestre			Quadrimestre			Quadrimestre			Quadrimestre		
	1º	3º	3º	1º	2º	3º	1º	2º	3º	1º	2º	3º
% da DCL sobre a RCL												
% Limite de Endividamento												
Exercício Financeiro	2017			2018								
	Quadrimestre			Quadrimestre								
	1º	2º	3º	1º	2º	3º						
% da DCL sobre a RCL												
% Limite de Endividamento												

² O excedente em relação ao limite apurado ao final do exercício de 2001 deverá ser reduzido, no mínimo, à proporção de 1/15 (um quinze avo) a cada exercício financeiro. O valor



MUNICÍPIO DE BARRA DO PIRAI
RELATÓRIO DE GESTÃO FISCAL
DEMONSTRATIVO DAS GARANTIAS E CONTRAGARANTIAS DE VALORES
ORÇAMENTOS FISCAL E DA SEGURIDADE SOCIAL
PERÍODO DE REFERÊNCIA : 1º Quadrimestre / 2020

2ª REPUBLICAÇÃO

LRF, art 55, inciso I, alínea "c" e art. 40, § 1º - Anexo 3

R\$ Milhares

GARANTIAS CONCEDIDAS	SALDO DO EXERCÍCIO ANTERIOR	SALDO DO EXERCÍCIO DE 2020		
		Até o 1º Quadrimestre	Até o 2º Quadrimestre	Até o 3º Quadrimestre
AOS ESTADOS (I)	0,0	0,0	0,0	0,0
Em operações de Crédito Externas	0,0	0,0	0,0	0,0
Em Operações de Crédito Internas	0,0	0,0	0,0	0,0
AOS MUNICÍPIOS (II)	0,0	0,0	0,0	0,0
Em operações de Crédito Externas	0,0	0,0	0,0	0,0
Em Operações de Crédito Internas	0,0	0,0	0,0	0,0
ÀS ENTIDADES CONTROLADAS(III)	0,0	0,0	0,0	0,0
Em operações de Crédito Externas	0,0	0,0	0,0	0,0
Em Operações de Crédito Internas	0,0	0,0	0,0	0,0
POR MEIO DE FUNDOS E PROGRAMAS (IV)	0,0	0,0	0,0	0,0
TOTAL GARANTIAS CONCEDIDAS (V)=(I+II+III+IV)	0,0	0,0	0,0	0,0
RECEITA CORRENTE LÍQUIDA - RCL (VI)	261.293,6	277.063,7	0,0	0,0
% do TOTAL DAS GARANTIAS sobre a RCL	0,00 %	0,00 %	0,00 %	0,00 %
LIMITE DEFINIDO POR RESOLUÇÃO DO SENADO FEDERAL	22,00 %	22,00 %	22,00 %	22,00 %
LIMITE DE ALERTA	19,80 %	19,80 %	19,80 %	19,80 %

CONTRAGARANTIAS RECEBIDAS	SALDO DO EXERCÍCIO ANTERIOR	SALDO DO EXERCÍCIO DE 2020		
		Até o 1º Quadrimestre	Até o 2º Quadrimestre	Até o 3º Quadrimestre
DOS ESTADOS (VII)	0,0	0,0	0,0	0,0
Em Garantia às Operações de Crédito Externas	0,0	0,0	0,0	0,0
Em Garantia às Operações de Crédito Internas	0,0	0,0	0,0	0,0
DOS MUNICÍPIOS (VIII)	0,0	0,0	0,0	0,0
Em Garantia às Operações de Crédito Externas	0,0	0,0	0,0	0,0
Em Garantia às Operações de Crédito Internas	0,0	0,0	0,0	0,0
DAS ENTIDADES CONTROLADAS (IX)	0,0	0,0	0,0	0,0
Em Garantia às Operações de Crédito Externas	0,0	0,0	0,0	0,0
Em Garantia às Operações de Crédito Internas	0,0	0,0	0,0	0,0
EM GARANTIAS POR MEIO DE FUNDOS E PROGRAMAS (X)	0,0	0,0	0,0	0,0
TOTAL CONTRAGARANTIAS RECEBIDAS (XI)=(VII+VIII+IX+X)	0,0	0,0	0,0	0,0

MEDIDAS CORRETIVAS :

Fonte : ..

Nota :

O limite do saldo global das garantias concedidas pelo Município poderá ser elevado para 32% da RCL, desde que, cumulativamente, quando aplicável, o garantidor obedeça às normas fixas nos incisos I a IV do parágrafo único do artigo 9º da Resolução SF nº 43/2001, com redação dada pela Resolução SF nº 3/2002, publicada no D.O.U. de 03/04/2002.

CHEFE DO PODER EXECUTIVO: MARIO REIS ESTEVES
RESPONSÁVEL PELO CONTROLE INTERNO: WENDEL BARBOSA CARUZO
RESPONSÁVEL PELA ADMINISTRAÇÃO FINANCEIRA: VIVIANY TARANTO

SIGFIS - Versão 2020

Data de Emissão: 15/09/2020 12:50h

Anexo 3 do RGF



MUNICÍPIO DE BARRA DO PIRAI
RELATÓRIO DE GESTÃO FISCAL
DEMONSTRATIVO DAS OPERAÇÕES DE CRÉDITO
ORÇAMENTOS FISCAL E DA SEGURIDADE SOCIAL
PERÍODO DE REFERÊNCIA : 1º Quadrimestre / 2020

2ª REPUBLICAÇÃO

LRF, art 55, inciso I, alínea "d" e Inciso III alínea "c" - Anexo 4

R\$ Milhares

OPERAÇÕES DE CRÉDITO	OPERAÇÕES REALIZADAS Até o 1º Quadrimestre	
	No Quadr.	Até o Quadr.(a)
Mobiliária	0,0	0,0
Interna	0,0	0,0
Externa	0,0	0,0
Contratual	0,0	0,0
Interna	0,0	0,0
Empréstimos	0,0	0,0
Aquisição Financiada de Bens e Arredondamento Mercantil Financeiro	0,0	0,0
Antecipação de Receita pela Venda a Termo de Bens e Serviços	0,0	0,0
Assunção, reconhecimento e Confissão de Dívidas (LRF, art. 29, § 1º)	0,0	0,0
Operações de crédito não sujeitas ao limite de contratação (I)	0,0	0,0
Externa	0,0	0,0
Empréstimos	0,0	0,0
Aquisição Financiada de Bens e Arredondamento Mercantil Financeiro	0,0	0,0
Antecipações de Receitas pela Venda a Termo de Bens e Serviços	0,0	0,0
Assunção, Reconhecimento e Confissão de Dívidas (LRF, art. 29 §1º)	0,0	0,0
Operações de crédito não sujeitas ao limite de contratação (II)	0,0	0,0
TOTAL (III)	0,0	0,0
APURAÇÃO DO CUMPRIMENTO DOS LIMITES	VALOR	% SOBRE RCL
RECEITA CORRENTE LÍQUIDA - RCL (IV)	277.063,70	--
OPERAÇÕES VEDADAS (V)	--	--
TOTAL CONSIDERADO PARA FINS DE APURAÇÃO DO CUMPRIMENTO DO LIMITE (VI) = (IIIa + V - Ia - IIb)	0,00	0,00 %
LIMITE GERAL DEFINIDO POR RESOLUÇÃO DO SENADO FEDERAL PARA AS OPERAÇÕES DE CRÉDITO INTERNAS E EXTERNAS (Inciso I do artigo 7º da Resolução SF nº 43/2001)	44.330,19	16 %
LIMITE DE ALERTA (inciso III do §1º do art.59 da LRF) - <%>	39.897,17	14,4 %
OPERAÇÕES DE CRÉDITO POR ANTECIPAÇÃO DA RECEITA sobre a RCL	0,00	0,00 %
LIMITE DEFINIDO POR RESOLUÇÃO DO SENADO FEDERAL PARA AS OPERAÇÕES DE CRÉDITO POR ANTECIPAÇÃO DA RECEITA	0,00	0 %
OUTRAS OPERAÇÕES QUE INTEGRAM A DÍVIDA CONSOLIDADA	VALOR REALIZADO	
	No Quadr.	Até o Quadr.(a)
Parcelamentos de Dividas	0,00	0,00
Tributos	0,00	0,00
Contribuições Previdenciárias	0,00	0,00
FGTS	0,00	0,00
Operações de reestruturação e recomposição do principal de dívidas	--	--

Fonte : ..
Nota :

CHEFE DO PODER EXECUTIVO: MARIO REIS ESTEVES
RESPONSÁVEL PELO CONTROLE INTERNO: WENDEL BARBOSA CARUZO
RESPONSÁVEL PELA ADMINISTRAÇÃO FINANCEIRA: VIVIANY TARANTO
SIGFIS - Versão 2020

Data de Emissão: 15/09/2020 12:50h

Anexo 4 do RGF



MUNICÍPIO DE BARRA DO PIRAI - PODER EXECUTIVO
RELATÓRIO DE GESTÃO FISCAL
DEMONSTRATIVO DOS LIMITES
ORÇAMENTOS FISCAL E DA SEGURIDADE SOCIAL
PERÍODO DE REFERÊNCIA : 1º Quadrimestre / 2020

2ª REPUBLICAÇÃO

LRF, art 48 - Anexo 6 (Demonstrativo Simplificado do Relatório de Gestão Fiscal) R\$ Milhares

RECEITA CORRENTE LÍQUIDA	VALOR ATÉ O BIMESTRE
Receita Corrente Líquida	277.063,7
Receita Corrente Líquida Ajustada	277.063,7

DESPESA COM PESSOAL	VALOR	% SOBRE A RCL
Total da Despesa com Pessoal - TDP	118.076,3	42,62 %
Limite Legal (inciso III, art. 20 da LRF)	149.614,4	54,00 %
Limite Prudencial (§ único, art. 22 da LRF)	142.133,7	51,30 %
Limite de Alerta	134.653,0	48,60 %

DÍVIDA	VALOR	% SOBRE A RCL
Dívida Consolidada Líquida	43.147,1	15,57 %
Limite Definido por Resolução do Senado Federal	332.476,4	120,00 %

GARANTIA DE VALORES	VALOR	% SOBRE A RCL
Total das Garantias	0,0	0,00 %
Limite Definido por Resolução do Senado Federal	0,0	22,00 %

OPERAÇÕES DE CRÉDITO	VALOR	% SOBRE A RCL
Operações de Crédito Internas e Externas	0,0	0,00 %
Operações de Crédito por Antecipação da Receita	0,0	0,00 %
Limite Definido por Resolução do Senado Federal para Operações de Crédito Internas e Externas	44.330,2	16,00 %
Limite Definido por Resolução do Senado Federal para Operações de Crédito por Antec. da Receita	0,0	0,00 %

RESTOS A PAGAR	Inscrição em Restos a Pagar Empenhados e Não Liquidados	Disponibilidade de Caixa Líquida (após a Inscrição em Restos Pag Não Proc)
Valor apurado nos demonstrativos respectivos	0,0	0,0

Fonte : ..

Nota :

CHEFE DO PODER EXECUTIVO: MARIO REIS ESTEVES
RESPONSÁVEL PELO CONTROLE INTERNO: WENDEL BARBOSA CARUZO
RESPONSÁVEL PELA ADMINISTRAÇÃO FINANCEIRA: VIVIANY TARANTO

SIGFIS - Versão 2020

Data de Emissão: 15/09/2020 12:50h

Anexo 6 do RGF



PLANEJAMENTO



Estado do Rio de Janeiro
Prefeitura Municipal de Barra do Pirai
Secretaria Municipal de Planejamento e Coordenação

MEMORANDO Nº 057/2020

Em 14 de Setembro de 2020

DE: SECRETARIA MUNICIPAL DE PLANEJAMENTO.
PARA: SECRETARIA DE RECURSOS HUMANOS.

ASSUNTO: Interrupção de férias

Prezado Secretário,

Sirvo-me do presente para solicitar a publicação da interrupção sine die do gozo das férias do servidor **ALISSON COSTA DE LIMA** matrícula nº **3468**, referente ao período de **01/09/2020** a **30/09/2020**, em virtude de seu envolvimento na frente de trabalho da prestação de contas do Município no exercício de 2019.

Assim que a demanda das atividades da Secretaria for normalizada, o RH será comunicado de quando ocorrerá o gozo do benefício.

Atenciosamente,

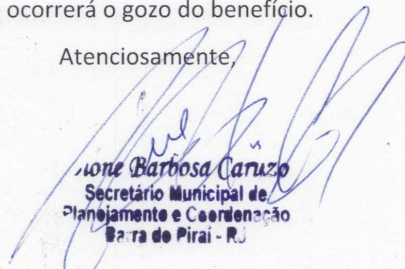
Wilson Barbosa Caruzo
Secretário Municipal de
Planejamento e Coordenação
Barra do Pirai - RJ



Use e descarte corretamente as máscaras

para se proteger!

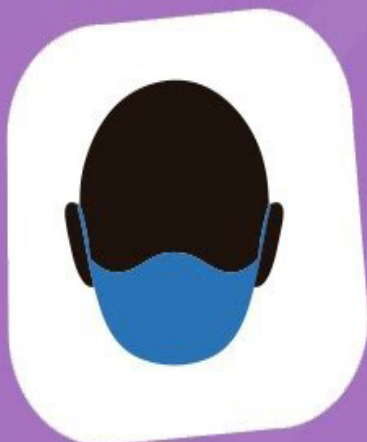

Atenção ao retirar a máscara

Não toque na frente e remova o laço ou as alças nas orelhas.



Descarte em locais apropriados

Coloque a máscara em saco plástico e amarre-o bem.



Lave as máscaras de pano

Utilize água e sabão neutro e não reutilize máscaras descartáveis.

#PrevenirÉSimple #TodosContraCoronavirus



PREFEITURA DE
BARRA DO PIRAÍ

